

CUSTO DA CESTA BÁSICA EM BELO HORIZONTE

Dezembro/2020

O custo da cesta básica, definida pelo Decreto-Lei 399/38, que representa os gastos de um trabalhador adulto com a alimentação, apresentou variação **positiva** de **2,45%**, entre novembro e dezembro de 2020. O valor da cesta em dezembro/20 foi de **R\$ 566,80** (quinhentos e sessenta e seis reais e oitenta centavos) equivalente a 54,24% do salário mínimo.

Tabela 1: Belo Horizonte, custo da cesta básica por produto e suas variações, dezembro/2020

Produto	Quant.	Custo (R\$)	Variação em (%)			Contr. (*) (p.p.)
			Mês	Ano	12 meses	
Tomate Santa Cruz	9,00 kg	44,53	-24,77	45,67	45,67	-2,650
Leite pasteurizado	7,50 l	30,57	-1,99	18,21	18,21	-0,112
Pão francês	6,00 kg	82,31	-0,59	7,45	7,45	-0,089
Café moído	0,60 kg	10,15	-0,68	7,41	7,41	-0,013
Farinha de trigo	1,50 kg	5,84	0,69	14,29	14,29	0,007
Óleo de soja	1,00 un	7,92	2,46	117,58	117,58	0,034
Manteiga	750,00 g	31,16	0,87	5,13	5,13	0,049
Açúcar cristal	3,00 kg	7,10	6,29	30,76	30,76	0,076
Arroz	3,00 kg	16,69	3,22	79,46	79,46	0,094
Feijão cariquinho	4,50 kg	36,93	5,33	26,39	26,39	0,338
Batata inglesa	6,00 kg	30,15	8,57	66,21	66,21	0,430
Chã de dentro	6,00 kg	205,95	4,83	13,26	13,26	1,714
Banana caturra	12,00 kg	57,50	32,89	45,72	45,72	2,572
Cesta básica		566,80	2,45	22,09	22,09	2,45

(*) Contribuição na variação em pontos percentuais.

FONTE: Fundação IPEAD/UFMG.

Gráfico: Belo Horizonte, evolução do custo (R\$) e da variação (%) da cesta básica, dezembro/2019 a dezembro/2020

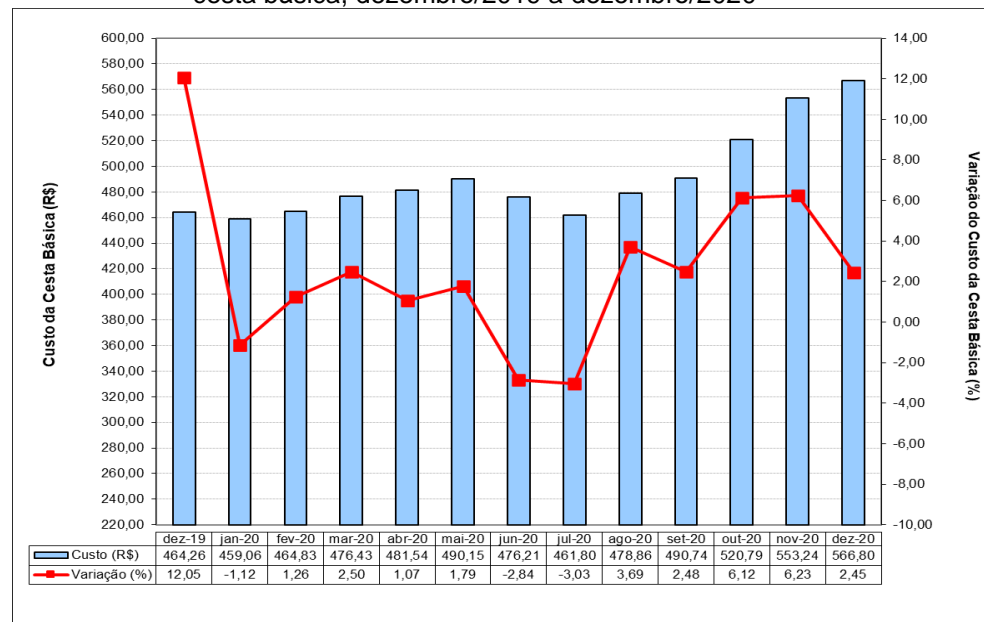

FONTE: Fundação IPEAD/UFMG.

Tabela 2: Belo Horizonte, índices e variações do custo da cesta básica, do IPCA/YPEAD e do salário mínimo

Variáveis	Cesta Básica	IPCA	Salário Mínimo
Valor (R\$)	566,80	-	1.045,00
Índice de Base Fixa (Jun/94=100)	1.037,35	684,35	1.946,62
Variação (%)	No mês	2,45	1,25
	No ano	22,09	5,03
	12 meses	22,09	5,03
Relação entre o custo da cesta básica e o salário mínimo (%)			54,24

FONTE: Fundação IPEAD/UFMG.