

CUSTO DA CESTA BÁSICA EM BELO HORIZONTE

Dezembro/2018

O custo da cesta básica, definida pelo Decreto-Lei 399/38, que representa os gastos de um trabalhador adulto com a alimentação, apresentou variação **positiva** de **3,68%**, entre novembro e dezembro de 2018. O valor da cesta em dezembro/18 foi de **R\$ 417,21** (quatrocentos e dezessete reais e vinte e um centavos) equivalente a 43,73% do salário mínimo.

Tabela 1: Belo Horizonte, custo da cesta básica por produto e suas variações, dezembro/2018

Produto	Quant.	Custo (R\$)	Variação em (%)			Contr. (*) (p.p.)
			Mês	Ano	12 meses	
Manteiga	750,00 g	29,35	-2,59	-1,91	-1,91	-0,194
Leite pasteurizado	7,50 l	25,66	-1,84	6,08	6,08	-0,119
Café moído	0,60 kg	10,10	-1,56	-8,93	-8,93	-0,040
Pão francês	6,00 kg	75,55	-0,15	3,55	3,55	-0,027
Farinha de trigo	1,50 kg	5,18	-1,89	14,60	14,60	-0,025
Arroz	3,00 kg	9,41	-0,42	3,63	3,63	-0,010
Açúcar cristal	3,00 kg	5,41	0,93	-3,05	-3,05	0,012
Óleo de soja	1,00 un	3,32	1,53	-0,60	-0,60	0,012
Tomate Santa Cruz	9,00 kg	54,56	1,24	128,38	128,38	0,166
Banana caturra	12,00 kg	31,34	7,77	-7,63	-7,63	0,562
Feijão carioca	4,50 kg	19,28	14,56	5,41	5,41	0,609
Batata inglesa	6,00 kg	17,59	24,84	15,04	15,04	0,870
Chã de dentro	6,00 kg	130,46	6,09	-0,52	-0,52	1,861
Cesta básica		417,21	3,68	8,87	8,87	3,68

(*) Contribuição na variação em pontos percentuais.

FONTE: Fundação IPEAD/UFMG.

Gráfico: Belo Horizonte, evolução do custo (R\$) e da variação (%) da cesta básica, dezembro/2017 a dezembro/2018

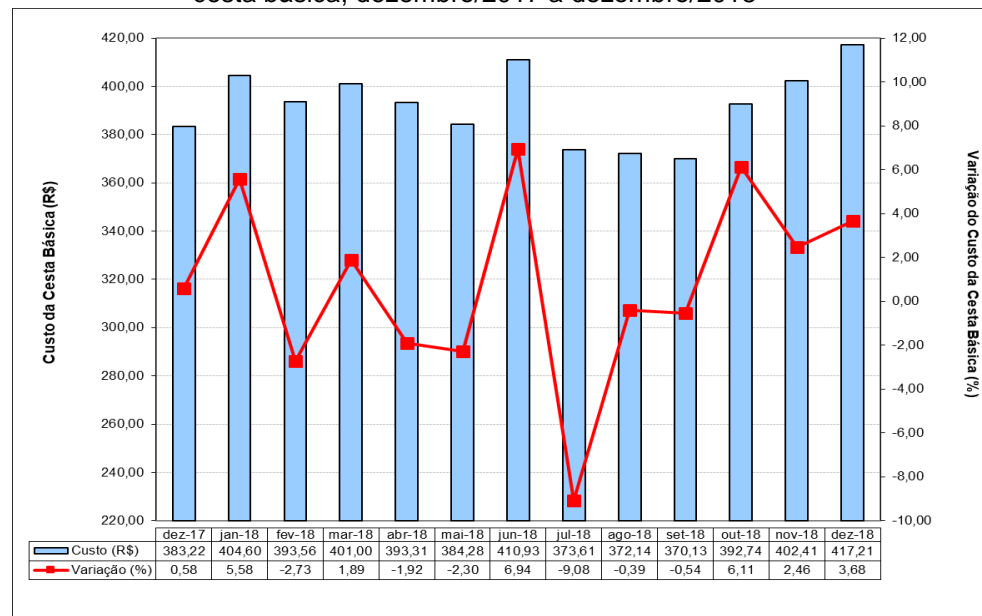

FONTE: Fundação IPEAD/UFMG.

Tabela 2: Belo Horizonte, índices e variações do custo da cesta básica, do IPCA/IPEAD e do salário mínimo

Variáveis	Cesta Básica	IPCA	Salário Mínimo
Valor (R\$)	417,21	-	954,00
Índice de Base Fixa (Jun/94=100)	763,57	619,15	1.777,11
Variação (%)	No mês	3,68	0,30
	No ano	8,87	4,59
	12 meses	8,87	4,59
Relação entre o custo da cesta básica e o salário mínimo (%)			43,73

FONTE: Fundação IPEAD/UFMG.