

CUSTO DA CESTA BÁSICA EM BELO HORIZONTE

Novembro/2020

O custo da cesta básica, definida pelo Decreto-Lei 399/38, que representa os gastos de um trabalhador adulto com a alimentação, apresentou variação **positiva** de **6,23%**, entre outubro e novembro de 2020. O valor da cesta em novembro/20 foi de **R\$ 553,24** (quinhentos e cinquenta e três reais e vinte e quatro centavos) equivalente a 52,94% do salário mínimo.

Tabela 1: Belo Horizonte, custo da cesta básica por produto e suas variações, novembro/2020

| Produto | Quant. | Custo (R\$) | Variação em (%) | | | Contr. (*) (p.p.) |
|---------------------|----------|---------------|-----------------|--------------|--------------|-------------------|
| | | | Mês | Ano | 12 meses | |
| Feijão cariquinho | 4,50 kg | 35,06 | -3,50 | 19,99 | 53,03 | -0,244 |
| Leite pasteurizado | 7,50 l | 31,19 | -3,26 | 20,61 | 19,41 | -0,202 |
| Manteiga | 750,00 g | 30,89 | -1,87 | 4,22 | 0,98 | -0,113 |
| Banana caturra | 12,00 kg | 43,27 | -0,94 | 9,66 | 13,93 | -0,079 |
| Farinha de trigo | 1,50 kg | 5,80 | -3,33 | 13,50 | 13,28 | -0,038 |
| Café moído | 0,60 kg | 10,22 | 1,39 | 8,15 | 7,24 | 0,027 |
| Açúcar cristal | 3,00 kg | 6,68 | 4,21 | 23,02 | 24,39 | 0,052 |
| Óleo de soja | 1,00 un | 7,73 | 11,71 | 112,36 | 117,75 | 0,156 |
| Pão francês | 6,00 kg | 82,80 | 1,17 | 8,09 | 6,34 | 0,184 |
| Arroz | 3,00 kg | 16,17 | 9,55 | 73,87 | 74,81 | 0,271 |
| Chã de dentro | 6,00 kg | 196,47 | 4,34 | 8,05 | 34,74 | 1,571 |
| Batata inglesa | 6,00 kg | 27,77 | 42,78 | 53,09 | 78,13 | 1,598 |
| Tomate Santa Cruz | 9,00 kg | 59,19 | 36,67 | 93,62 | 140,22 | 3,049 |
| Cesta básica | | 553,24 | 6,23 | 19,17 | 33,53 | 6,23 |

(*) Contribuição na variação em pontos percentuais.

FONTE: Fundação IPEAD/UFMG.

Gráfico: Belo Horizonte, evolução do custo (R\$) e da variação (%) da cesta básica, novembro/2019 a novembro/2020

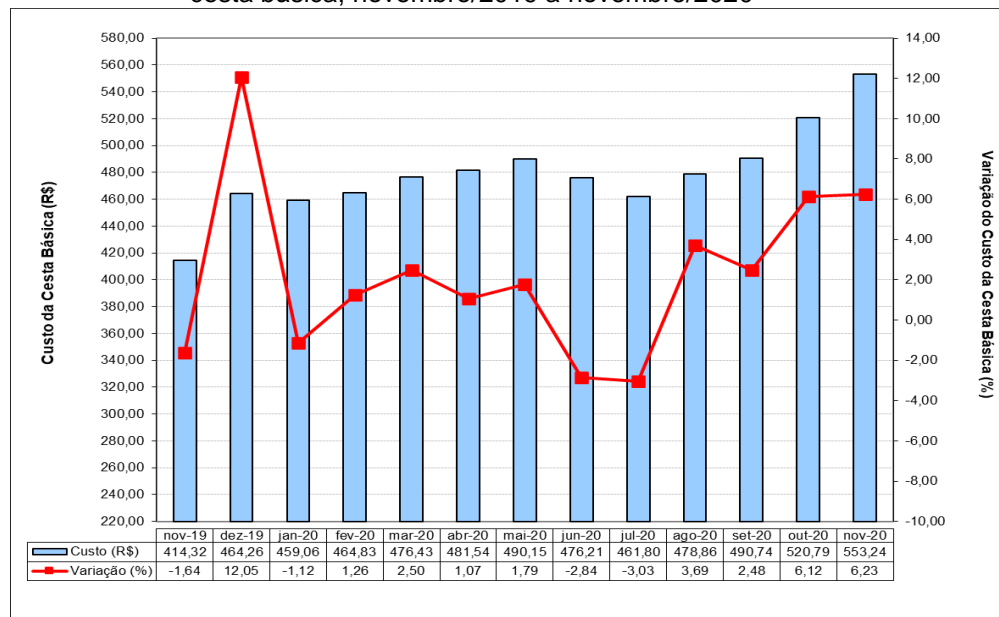

FONTE: Fundação IPEAD/UFMG.

Tabela 2: Belo Horizonte, índices e variações do custo da cesta básica, do IPCA/IPEAD e do salário mínimo

| Variáveis | Cesta Básica | IPCA | Salário Mínimo |
|---|-----------------|--------|----------------|
| Valor (R\$) | 553,24 | - | 1.045,00 |
| Índice de Base Fixa (Jun/94=100) | 1012,53 | 675,89 | 1.946,62 |
| Variação (%) | No mês | 6,23 | 0,61 |
| | No ano | 19,17 | 3,74 |
| | 12 meses | 33,53 | 4,86 |
| Relação entre o custo da cesta básica e o salário mínimo (%) | | | 52,94 |

FONTE: Fundação IPEAD/UFMG.