

CUSTO DA CESTA BÁSICA EM BELO HORIZONTE

Novembro/2015

O custo da cesta básica, que representa os gastos de um trabalhador adulto com a alimentação, definida pelo Decreto-Lei 399/38, apresentou variação **positiva** de **10,30%**, entre outubro e novembro de 2015. O valor da cesta em novembro/15 foi de **R\$ 377,20** (trezentos e setenta e sete reais e vinte centavos) e representou 47,87% do salário mínimo.

Tabela 1: Belo Horizonte, custo da cesta básica por produto e suas variações, novembro/2015

Produto	Quant.	Custo (R\$)	Variação em (%)			Contr. (*) (p.p.)
			Mês	Ano	12 meses	
Tomate Santa Cruz	9,00 kg	39,96	47,51	56,22	36,24	3,763
Batata inglesa	6,00 kg	23,16	58,20	28,44	67,14	2,491
Chã de dentro	6,00 kg	132,06	5,01	6,77	11,57	1,842
Banana caturra	12,00 kg	28,08	17,59	10,25	2,46	1,228
Pão francês	6,00 kg	66,54	1,56	18,35	19,36	0,298
Feijão cariquinho	4,50 kg	19,66	4,52	23,55	41,60	0,249
Açúcar cristal	3,00 kg	5,73	16,94	39,10	47,33	0,243
Manteiga	750,00 g	16,42	1,61	-1,79	-6,27	0,076
Café moído	0,60 kg	9,30	2,09	9,76	10,33	0,056
Óleo de soja	1,00 un	3,11	6,51	15,28	15,34	0,056
Arroz	3,00 kg	8,35	1,71	10,93	11,32	0,041
Farinha de trigo	1,50 kg	4,35	1,40	-1,78	0,47	0,018
Leite pasteurizado	7,50 l	20,48	-1,06	18,41	14,89	-0,064
Cesta básica		377,20	10,30	15,65	17,59	10,30

(*) Contribuição na variação em pontos percentuais

FONTE: Fundação IPEAD/UFMG

Gráfico: Belo Horizonte, evolução do custo (R\$) e da variação (%) da cesta básica, novembro/2014 a novembro/2015

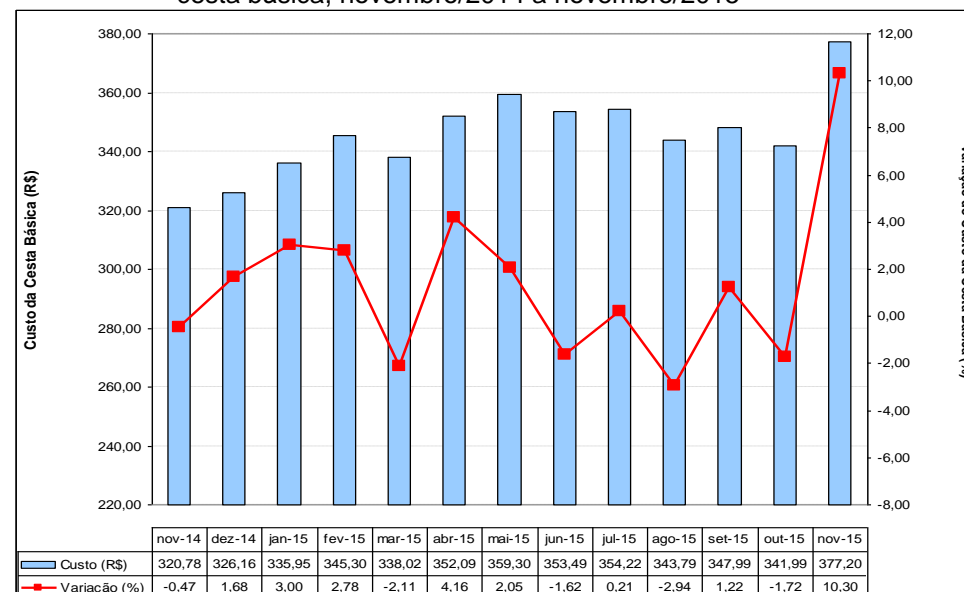

FONTE: Fundação IPEAD/UFMG

Tabela 2: Belo Horizonte, índices e variações do custo da cesta básica, do IPCA/IPEAD e do salário mínimo

Variáveis	Cesta Básica	IPCA	Salário Mínimo
Valor (R\$)	377,20	-	788,00
Índice de Base Fixa (Jun/94=100)	690,35	522,79	1216,23 (*)
Variação (%)	No mês	10,30	0,96
	No ano	15,65	10,71
	12 meses	17,59	11,37
Relação entre o custo da cesta básica e o salário mínimo (%)			47,87

(*) Índice de Base Fixa (Jul/94)

FONTE: Fundação IPEAD/UFMG