

## CUSTO DA CESTA BÁSICA EM BELO HORIZONTE

Novembro de 2009

O custo da cesta básica, que representa os gastos de um trabalhador adulto com a alimentação, definida pelo Decreto-Lei 399/38, apresentou uma variação **positiva** de **0,49%**. O valor da cesta em novembro/09 foi de **R\$ 229,28** (duzentos e vinte e nove reais e vinte e oito centavos) e representou 49,31% do piso salarial do mês.

**Tabela 1:** Custo da cesta básica por produto e suas variações

| Produto            | Quantidade | Custo (R\$) | Varição em relação ao mês anterior (%) | Contribuição na variação (p.p.) |
|--------------------|------------|-------------|--|---------------------------------|
| Chá de dentro      | 6,00 kg    | 72,42       | -2,74                                  | -0,89                           |
| Tomate             | 9,00 kg    | 25,47       | -4,07                                  | -0,47                           |
| Leite pasteurizado | 7,50 L     | 13,50       | -5,26                                  | -0,33                           |
| Feijão cariquinho  | 4,50 kg    | 10,71       | -2,46                                  | -0,12                           |
| Farinha de trigo   | 1,50 kg    | 3,00        | -0,33                                  | 0,00                            |
| Pão francês        | 6,00 kg    | 38,40       | 0,00                                   | 0,00                            |
| Açúcar cristal     | 3,00 kg    | 4,90        | 0,41                                   | 0,01                            |
| Café moído         | 0,60 kg    | 5,75        | 1,05                                   | 0,03                            |
| Arroz              | 3,00 kg    | 5,89        | 1,55                                   | 0,04                            |
| Óleo de soja       | 1,00 un    | 2,52        | 4,13                                   | 0,04                            |
| Manteiga           | 750,00 g   | 12,34       | 1,56                                   | 0,08                            |
| Banana caturra     | 12,00 kg   | 19,20       | 4,58                                   | 0,37                            |
| Batata inglesa     | 6,00 kg    | 15,18       | 35,29                                  | 1,74                            |

FONTE: Fundação IPEAD/UFMG

### EXPEDIENTE

FUNDAÇÃO INSTITUTO DE PESQUISAS ECONÔMICAS, ADMINISTRATIVAS E CONTÁBEIS DE MINAS GERAIS

Sede: Av. Pres. Antônio Carlos 6.627, Pampulha – Faculdade Ciências Econômicas - 2º Andar – CEP: 31.270-901 – BH/MG – Tel.: (31) 3409-7110

Unidade Centro: Rua Rio de Janeiro 441, 6º andar, Centro – CEP: 30.160-041 – BH/MG – Tel.: (31) 2125-0800

Site: [www.ipead.face.ufmg.br](http://www.ipead.face.ufmg.br)

**Gráfico:** Evolução do custo (R\$) e da variação (%) da cesta básica

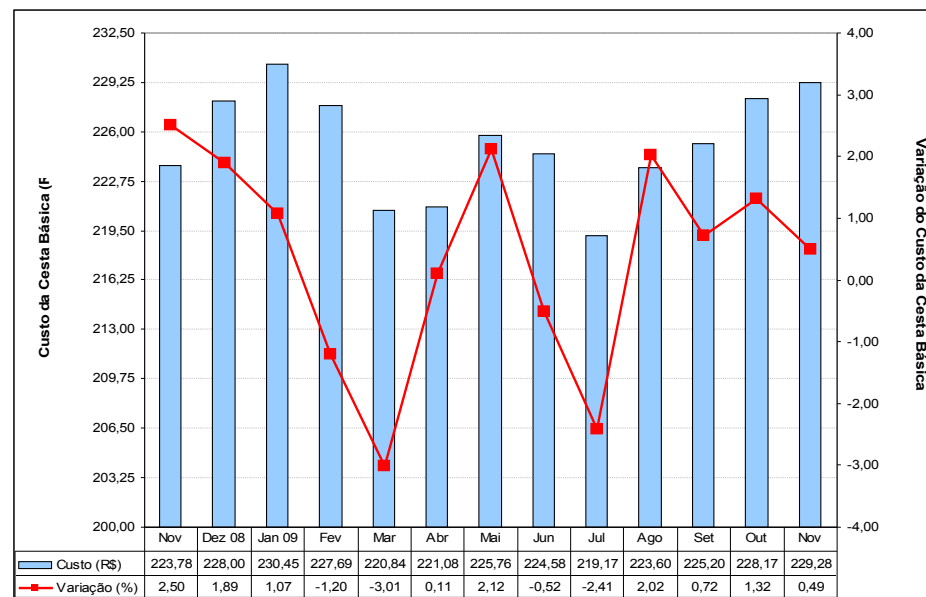

FONTE: Fundação IPEAD/UFMG

**Tabela 2:** Índices e variações do custo da cesta básica, do IPCA/PEAD e do salário mínimo

| Variáveis  | Cesta Básica | IPCA   | Salário Mínimo |
|--|--------------|--------|----------------|
| Valor (R\$)  | 229,28       | -      | 465,00         |
| Índice de Base Fixa (Jun/94=100)                             | 419,63       | 345,70 | 717,70         |
| Variação (%)   | No mês       | 0,49   | 0,62           |
|  | No ano       | 0,56   | 4,19           |
|  | 12 meses     | 2,46   | 4,58           |
| Relação entre o custo da cesta básica e o salário mínimo (%) |              |        | 49,31%         |

FONTE: Fundação IPEAD/UFMG