

CUSTO DA CESTA BÁSICA EM BELO HORIZONTE

Outubro/2020

O custo da cesta básica, definida pelo Decreto-Lei 399/38, que representa os gastos de um trabalhador adulto com a alimentação, apresentou variação **positiva** de **6,12%**, entre setembro e outubro de 2020. O valor da cesta em outubro/20 foi de **R\$ 520,79** (quinhentos e vinte reais e setenta e nove centavos) equivalente a 49,84% do salário mínimo.

Tabela 1: Belo Horizonte, custo da cesta básica por produto e suas variações, outubro/2020

Produto	Quant.	Custo (R\$)	Variação em (%)			Contr. (*) (p.p.)
			Mês	Ano	12 meses	
Farinha de trigo	1,50 kg	6,00	-0,83	17,42	20,24	-0,010
Açúcar cristal	3,00 kg	6,41	4,06	18,05	17,61	0,051
Leite pasteurizado	7,50 l	32,24	1,70	24,67	26,83	0,110
Café moído	0,60 kg	10,08	5,66	6,67	7,81	0,110
Manteiga	750,00 g	31,48	2,08	6,21	2,98	0,130
Batata inglesa	6,00 kg	19,45	5,08	7,22	0,78	0,192
Pão francês	6,00 kg	81,84	1,30	6,84	6,91	0,214
Óleo de soja	1,00 un	6,92	19,10	90,11	94,38	0,226
Arroz	3,00 kg	14,76	10,07	58,71	58,37	0,275
Feijão carioca	4,50 kg	36,33	5,40	24,33	60,97	0,379
Banana caturra	12,00 kg	43,68	13,57	10,69	8,09	1,064
Tomate Santa Cruz	9,00 kg	43,31	21,90	41,67	35,60	1,585
Chã de dentro	6,00 kg	188,29	4,91	3,55	32,80	1,797
Cesta básica		520,79	6,12	12,18	23,64	6,12

(*) Contribuição na variação em pontos percentuais.

FONTE: Fundação IPEAD/UFMG.

Gráfico: Belo Horizonte, evolução do custo (R\$) e da variação (%) da cesta básica, outubro/2019 a outubro/2020

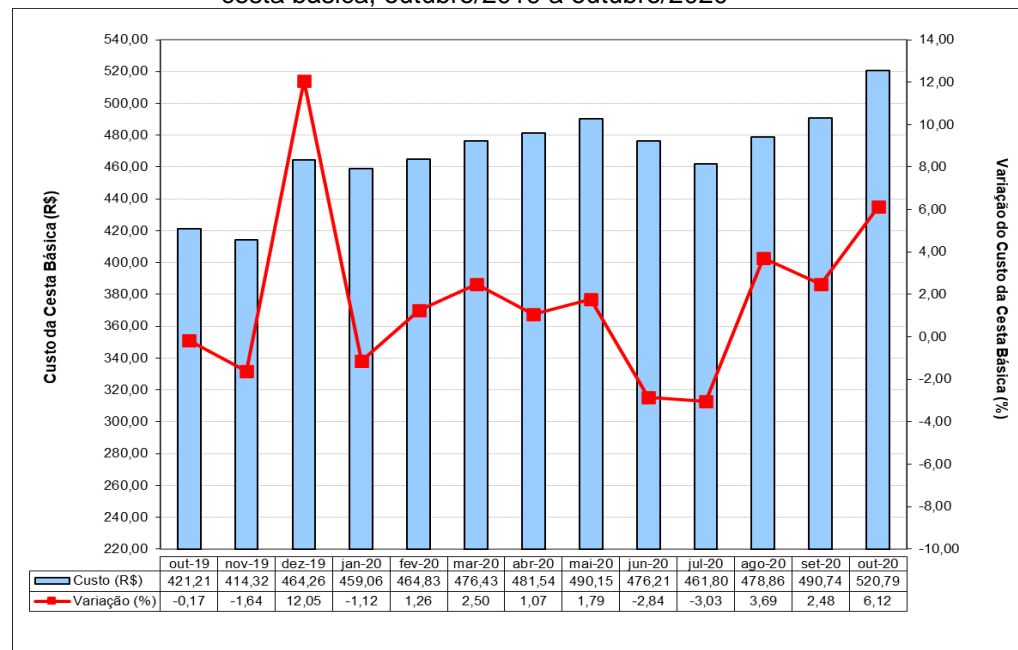

FONTE: Fundação IPEAD/UFMG.

Tabela 2: Belo Horizonte, índices e variações do custo da cesta básica, do IPCA/IPEAD e do salário mínimo

Variáveis	Cesta Básica	IPCA	Salário Mínimo
Valor (R\$)	520,79	-	1.045,00
Índice de Base Fixa (Jun/94=100)	953,14	671,79	1.946,62
Variação (%)	No mês	6,12	0,69
	No ano	12,18	3,11
	12 meses	23,64	4,73
Relação entre o custo da cesta básica e o salário mínimo (%)			49,84

FONTE: Fundação IPEAD/UFMG.