

## CUSTO DA CESTA BÁSICA EM BELO HORIZONTE

Outubro/2019

O custo da cesta básica, definida pelo Decreto-Lei 399/38, que representa os gastos de um trabalhador adulto com a alimentação, apresentou variação **negativa** de **0,17%**, entre setembro e outubro de 2019. O valor da cesta em outubro/19 foi de **R\$ 421,21** (quatrocentos e vinte e um reais e vinte e um centavos) equivalente a 42,21% do salário mínimo.

**Tabela 1:** Belo Horizonte, custo da cesta básica por produto e suas variações, outubro/2019

Produto	Quant.	Custo (R\$)	Variação em (%)			Contr. (*) (p.p.)
			Mês	Ano	12 meses	
Batata inglesa	6,00 kg	19,30	-16,09	9,72	61,64	-0,877
Banana caturra	12,00 kg	40,41	-6,57	28,94	25,46	-0,673
Leite pasteurizado	7,50 l	25,42	-4,47	-0,94	-2,53	-0,282
Tomate Santa Cruz	9,00 kg	31,94	-1,63	-41,46	-4,26	-0,126
Manteiga	750,00 g	30,57	-1,48	4,16	1,43	-0,109
Feijão cariquinho	4,50 kg	22,57	-1,78	17,06	34,51	-0,097
Pão francês	6,00 kg	76,55	-0,23	1,32	1,50	-0,043
Arroz	3,00 kg	9,32	-1,69	-0,96	-2,31	-0,038
Açúcar cristal	3,00 kg	5,45	0,37	0,74	0,74	0,005
Farinha de trigo	1,50 kg	4,99	0,81	-3,67	-3,29	0,009
Café moído	0,60 kg	9,35	0,97	-7,43	-9,57	0,021
Óleo de soja	1,00 un	3,56	4,09	7,23	9,88	0,033
Chã de dentro	6,00 kg	141,78	6,35	8,68	6,51	2,007
<b>Cesta básica</b>		<b>421,21</b>	<b>-0,17</b>	<b>0,96</b>	<b>7,25</b>	<b>-0,17</b>

(\*) Contribuição na variação em pontos percentuais.

FONTE: Fundação IPEAD/UFMG.

**Gráfico:** Belo Horizonte, evolução do custo (R\$) e da variação (%) da cesta básica, outubro/2018 a outubro/2019

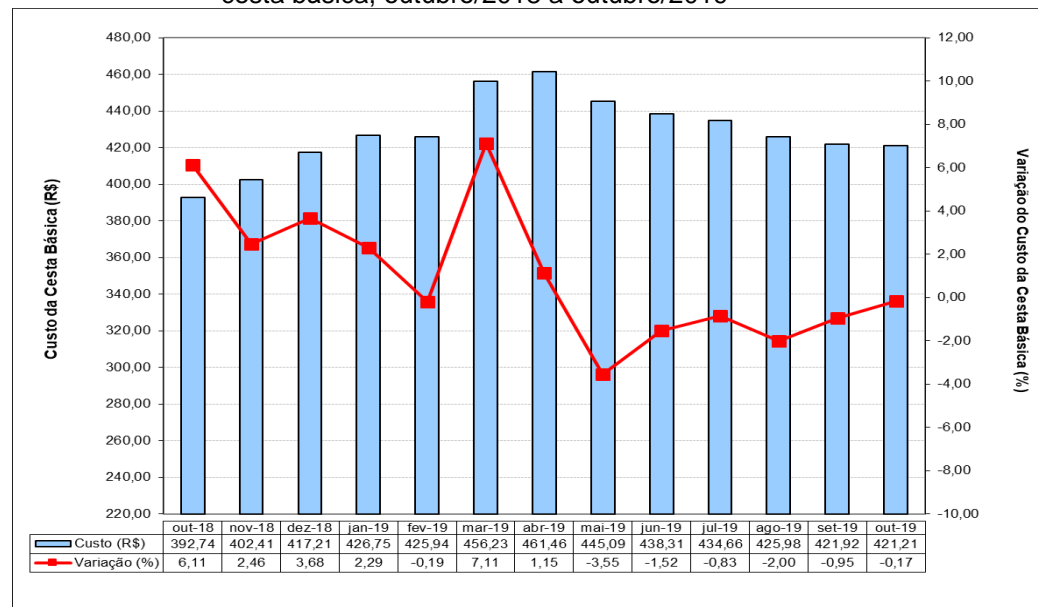

FONTE: Fundação IPEAD/UFMG.

**Tabela 2:** Belo Horizonte, índices e variações do custo da cesta básica, do IPCA/PEAD e do salário mínimo

Variáveis	Cesta Básica	IPCA	Salário Mínimo
<b>Valor (R\$)</b>	421,21	-	998,00
<b>Índice de Base Fixa (Jun/94=100)</b>	770,89	641,45	1.859,07
<b>Variação (%)</b>	<b>No mês</b>	-0,17	0,14
	<b>No ano</b>	0,96	3,60
	<b>12 meses</b>	7,25	3,71
<b>Relação entre o custo da cesta básica e o salário mínimo (%)</b>			42,21

FONTE: Fundação IPEAD/UFMG.