

CUSTO DA CESTA BÁSICA EM BELO HORIZONTE

Outubro de 2010

O custo da cesta básica, que representa os gastos de um trabalhador adulto com a alimentação, definida pelo Decreto-Lei 399/38, apresentou uma variação **positiva** de **9,24%**. O valor da cesta em outubro/10 foi de **R\$ 241,10** (duzentos e quarenta e um reais e dez centavos) e representou 47,27% do piso salarial do mês.

Tabela 1: Custo da cesta básica por produto e suas variações

Produto	Quantidade	Custo (R\$)	Variação em relação ao mês anterior (%)	Contribuição na variação (p.p.)
Arroz	3,00 kg	5,77	-1,70	-0,05
Café moído	0,60 kg	5,52	0,36	0,01
Óleo de soja	1,00 un	2,44	1,67	0,02
Farinha de trigo	1,50 kg	2,81	2,18	0,03
Banana caturra	12,00 kg	21,00	1,74	0,16
Leite pasteurizado	7,50 l	14,03	3,93	0,24
Manteiga	750,00 g	13,69	4,03	0,24
Pão francês	6,00 kg	36,18	1,69	0,27
Açúcar cristal	3,00 kg	5,30	23,83	0,46
Batata inglesa	6,00 kg	8,70	20,83	0,68
Tomate	9,00 kg	15,39	23,02	1,30
Feijão carioca	4,50 kg	20,93	38,43	2,63
Chá de dentro	6,00 kg	89,34	8,69	3,24

FONTE: Fundação IPEAD/UFMG

EXPEDIENTE

FUNDAÇÃO INSTITUTO DE PESQUISAS ECONÔMICAS, ADMINISTRATIVAS E CONTÁBEIS DE MINAS GERAIS

Sede: Av. Pres. Antônio Carlos 6.627, Pampulha – Faculdade Ciências Econômicas - 2º Andar – CEP: 31.270-901 – BH/MG – Tel.: (31) 3409-7110

Unidade Centro: Rua Rio de Janeiro 441, 6º andar, Centro – CEP: 30.160-040 – BH/MG – Tel.: (31) 2125-0800

Site: www.ipead.face.ufmg.br

Gráfico: Evolução do custo (R\$) e da variação (%) da cesta básica

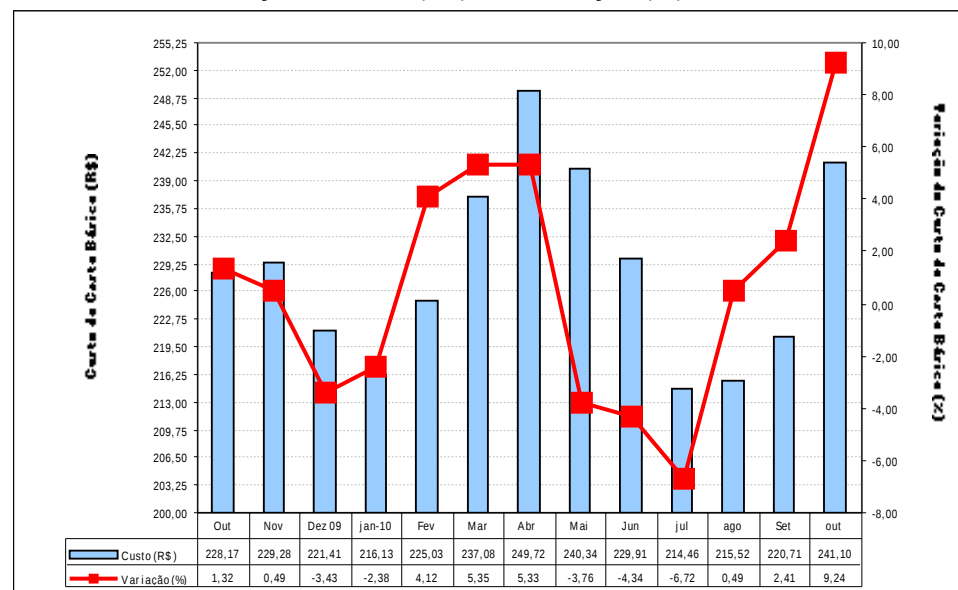

FONTE: Fundação IPEAD/UFMG

Tabela 2: Índices e variações do custo da cesta básica, do IPCA/PEAD e do salário mínimo

Variáveis	Cesta Básica	IPCA	Salário Mínimo
Valor (R\$)	241,10	-	510,00
Índice de Base Fixa (Jun/94=100)	441,26	363,47	787,16 ^(*)
Variação (%)	No mês	9,24	0,66
	No ano	8,89	4,66
	12 meses	5,67	5,79
Relação entre o custo da cesta básica e o salário mínimo (%)			47,27

(*) Índice de Base Fixa (Jul/94)

FONTE: Fundação IPEAD/UFMG