

CUSTO DA CESTA BÁSICA EM BELO HORIZONTE

Setembro de 2010

O custo da cesta básica, que representa os gastos de um trabalhador adulto com a alimentação, definida pelo Decreto-Lei 399/38, apresentou uma variação **positiva** de **2,41%**. O valor da cesta em setembro/10 foi de **R\$ 220,71** (duzentos e vinte reais e setenta e um centavos) e representou 43,28% do piso salarial do mês.

Tabela 1: Custo da cesta básica por produto e suas variações

Produto	Quantidade	Custo (R\$)	Variação em relação ao mês anterior (%)	Contribuição na variação (p.p.)
Tomate	9,00 kg	12,51	-16,77	-1,17
Batata inglesa	6,00 kg	7,20	-5,51	-0,19
Arroz	3,00 kg	5,87	-1,01	-0,03
Manteiga	750,00 g	13,16	-0,30	-0,02
Farinha de trigo	1,50 kg	2,75	-0,36	0,00
Leite pasteurizado	7,50 l	13,50	0,00	0,00
Pão francês	6,00 kg	35,58	0,00	0,00
Café moído	0,60 kg	5,50	0,55	0,01
Óleo de soja	1,00 un	2,40	4,80	0,05
Feijão carioca	4,50 kg	15,12	1,48	0,10
Açúcar cristal	3,00 kg	4,28	8,08	0,15
Banana caturra	12,00 kg	20,64	8,18	0,72
Chá de dentro	6,00 kg	82,20	7,87	2,78

FONTE: Fundação IPEAD/UFMG

EXPEDIENTE

FUNDAÇÃO INSTITUTO DE PESQUISAS ECONÔMICAS, ADMINISTRATIVAS E CONTÁBEIS DE MINAS GERAIS

Sede: Av. Pres. Antônio Carlos 6.627, Pampulha – Faculdade Ciências Econômicas - 2º Andar – CEP: 31.270-901 – BH/MG – Tel.: (31) 3409-7110

Unidade Centro: Rua Rio de Janeiro 441, 6º andar, Centro – CEP: 30.160-040 – BH/MG – Tel.: (31) 2125-0800

Site: www.ipead.face.ufmg.br

Gráfico: Evolução do custo (R\$) e da variação (%) da cesta básica

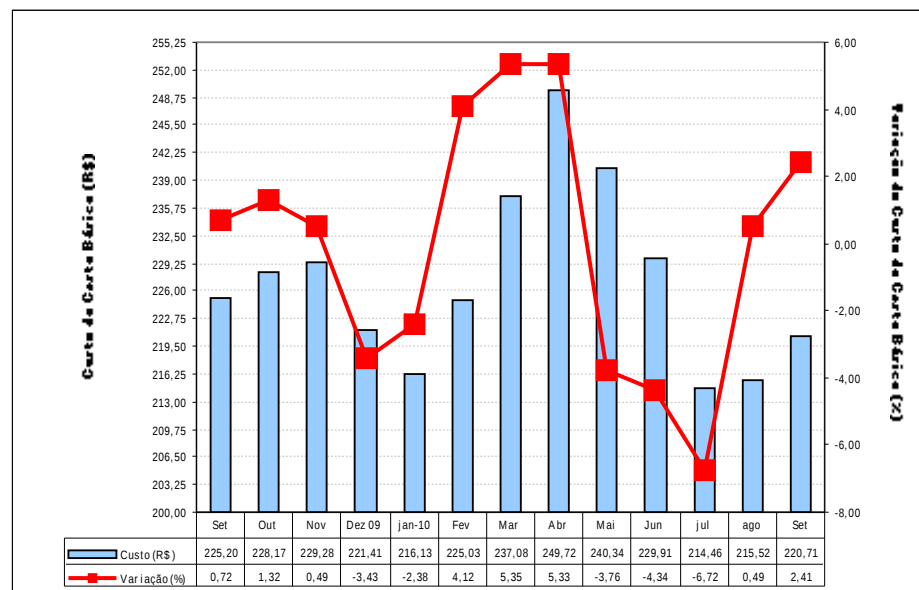

FONTE: Fundação IPEAD/UFMG

Tabela 2: Índices e variações do custo da cesta básica, do IPCA/PEAD e do salário mínimo

Variáveis	Cesta Básica	IPCA	Salário Mínimo
Valor (R\$)	220,71	-	510,00
Índice de Base Fixa (Jun/94=100)	403,94	361,11	787,16 ^(*)
Variação (%)	No mês	2,41	0,40
	No ano	-0,32	3,98
	12 meses	-1,99	5,42
Relação entre o custo da cesta básica e o salário mínimo (%)			43,28

(*) Índice de Base Fixa (Jul/94)

FONTE: Fundação IPEAD/UFMG