

**CUSTO DA CESTA BÁSICA  
BELO HORIZONTE  
Setembro de 2008**

O custo da cesta básica, que representa os gastos de um trabalhador adulto com a alimentação definida pelo Decreto-lei 399/38, apresentou uma variação **negativa** de **1,15%**. O valor da cesta em setembro foi de **R\$ 216,40** (duzentos e dezesseis reais e quarenta centavos) e representou 52,14% do piso salarial do mês.

**Tabela 1: Variações mensais**

Produto	Variação (%)
Batata inglesa	-22,22
Banana caturra	-5,88
Leite pasteurizado	-4,19
Óleo de soja	-4,08
Farinha de trigo	-2,29
Manteiga	-1,93
Açúcar cristal	-1,41
Tomate	-1,31
Arroz	-0,88
Pão francês	0,16
Feijão carioca	0,17
Café moído	0,18
Chã de dentro	2,46

**Figura 1: Variação do custo da cesta básica (%)**

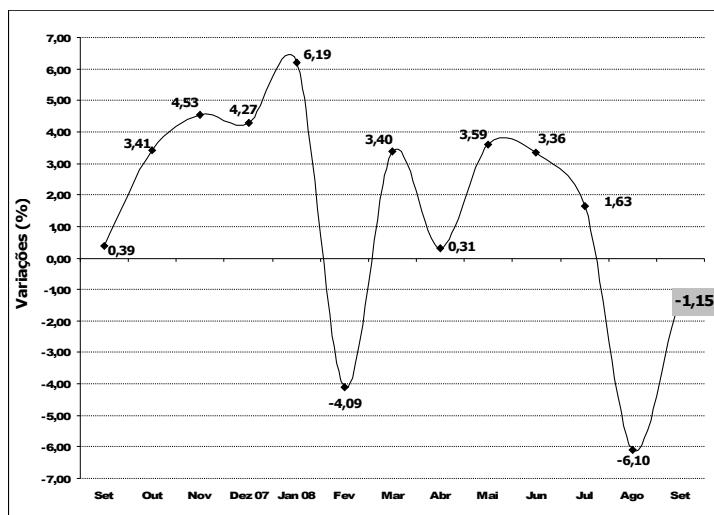

**Tabela 2: Custo da cesta básica**

Produto	Quant.	Valores em R\$	Contribuição na variação
Chã de dentro	6,00 kg.	70,02	0,77
Leite pasteurizado	7,50 lt.	13,73	-0,27
Feijão carioca	4,50 kg.	23,31	0,02
Arroz	3,00 kg.	6,72	-0,03
Farinha de trigo	1,50 kg.	3,42	-0,04
Batata inglesa	6,00 kg.	6,72	-0,88
Tomate	9,00 kg.	13,59	-0,08
Pão francês	6,00 kg.	38,58	0,03
Café moído	0,60 kg.	5,71	0,00
Banana caturra	12,00 kg.	17,28	-0,49
Açúcar cristal	3,00 kg.	2,80	-0,02
Óleo de soja	1,00 lata	2,82	-0,05
Manteiga	3,75 un.	11,70	-0,11

Custo da cesta básica (r\$)	216,40
Índice (base jun/94)	396,05
Varição mensal (%)	-1,15
Varição acumulada em 12 meses (%)	20,24
Varição acumulada no ano (%)	6,69
Piso salarial (base jun/94) (r\$)	415,00
Porcentagem do piso salarial (%)	52,14
Índice do piso salarial (base jun/94) (r\$)	640,53

**Figura 2: Evolução do custo da cesta básica (R\$)**

