

CUSTO DA CESTA BÁSICA EM BELO HORIZONTE

Agosto/2020

O custo da cesta básica, definida pelo Decreto-Lei 399/38, que representa os gastos de um trabalhador adulto com a alimentação, apresentou variação **positiva** de **3,69%**, entre julho e agosto de 2020. O valor da cesta em agosto/20 foi de **R\$ 478,86** (quatrocentos e setenta e oito reais e oitenta e seis centavos) equivalente a 45,82% do salário mínimo.

Tabela 1: Belo Horizonte, custo da cesta básica por produto e suas variações, agosto/2020

Produto	Quant.	Custo (R\$)	Variação em (%)			Contr. (*) (p.p.)
			Mês	Ano	12 meses	
Feijão cariquinho	4,50 kg	33,62	-9,99	15,06	36,39	-0,808
Batata inglesa	6,00 kg	20,63	-5,76	13,73	-18,26	-0,273
Manteiga	750,00 g	30,20	-1,60	1,89	-1,37	-0,106
Farinha de trigo	1,50 kg	5,79	-1,86	13,31	16,03	-0,024
Café moído	0,60 kg	9,50	-0,94	0,53	-0,73	-0,019
Açúcar cristal	3,00 kg	5,85	-1,52	7,73	7,93	-0,019
Leite pasteurizado	7,50 l	29,81	0,47	15,27	16,13	0,030
Óleo de soja	1,00 un	4,47	6,18	22,80	35,45	0,056
Arroz	3,00 kg	11,45	2,97	23,12	21,68	0,071
Pão francês	6,00 kg	80,36	0,42	4,91	5,22	0,074
Banana caturra	12,00 kg	38,76	6,51	-1,77	2,54	0,513
Tomate Santa Cruz	9,00 kg	33,11	20,40	8,31	-17,74	1,215
Chã de dentro	6,00 kg	175,31	8,53	-3,59	32,12	2,984
Cesta básica		478,86	3,69	3,14	12,41	3,69

(*) Contribuição na variação em pontos percentuais.

FONTE: Fundação IPEAD/UFMG.

Gráfico: Belo Horizonte, evolução do custo (R\$) e da variação (%) da cesta básica, agosto/2019 a agosto/2020

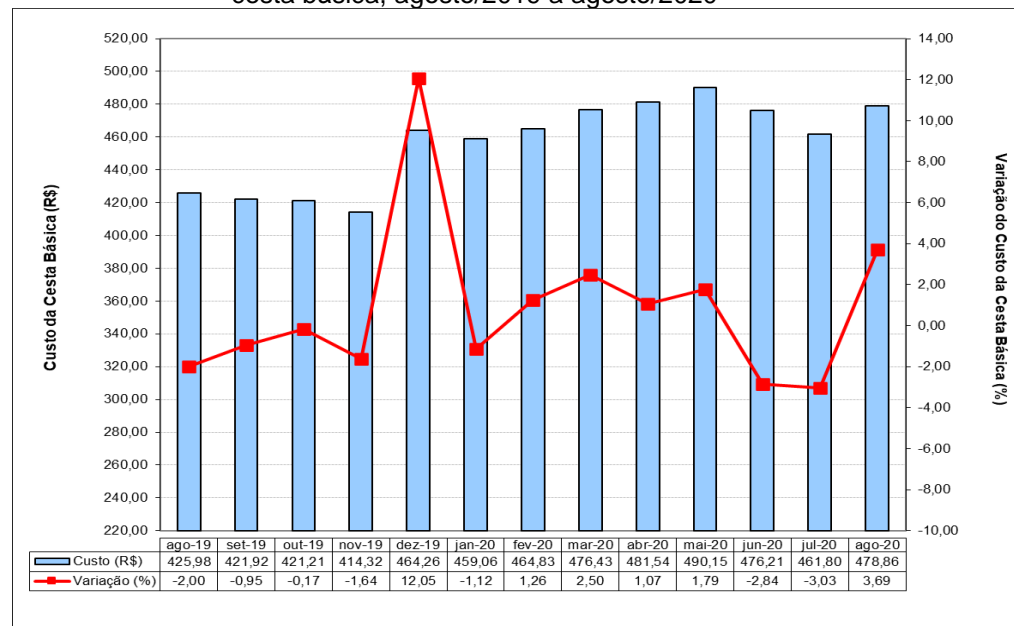

FONTE: Fundação IPEAD/UFMG.

Tabela 2: Belo Horizonte, índices e variações do custo da cesta básica, do IPCA/IPEAD e do salário mínimo

Variáveis	Cesta Básica	IPCA	Salário Mínimo
Valor (R\$)	478,86	-	1.045,00
Índice de Base Fixa (Jun/94=100)	876,40	662,90	1.946,62
Variação (%)	No mês	3,69	0,44
	No ano	3,14	1,74
	12 meses	12,41	3,50
Relação entre o custo da cesta básica e o salário mínimo (%)			45,82

FONTE: Fundação IPEAD/UFMG.