

## CUSTO DA CESTA BÁSICA EM BELO HORIZONTE

Agosto/2015

O custo da cesta básica, que representa os gastos de um trabalhador adulto com a alimentação, definida pelo Decreto-Lei 399/38, apresentou variação **negativa** de **2,94%**, entre julho e agosto de 2015. O valor da cesta em agosto/15 foi de **R\$ 343,79** (trezentos e quarenta e três reais e setenta e nove centavos) e representou 43,63% do salário mínimo.

**Tabela 1:** Belo Horizonte, custo da cesta básica por produto e suas variações, agosto/2015

Produto	Quant.	Custo (R\$)	Variação em (%)			Contr. (*) (p.p.)
			Mês	Ano	12 meses	
Banana caturra	12,00 kg	24,96	11,23	-2,00	-12,26	0,711
Batata inglesa	6,00 kg	15,96	-27,72	-11,49	74,39	-1,728
Manteiga	750,00 g	16,24	1,44	-2,86	-5,76	0,065
Tomate Santa Cruz	9,00 kg	32,31	-9,11	26,32	30,68	-0,915
Óleo de soja	1,00 un	2,88	-2,37	6,75	2,67	-0,020
Açúcar cristal	3,00 kg	4,22	-1,63	2,45	7,99	-0,020
Arroz	3,00 kg	7,49	-0,40	-0,49	1,56	-0,008
Pão francês	6,00 kg	64,98	0,56	15,58	15,67	0,102
Café moído	0,60 kg	8,27	-2,25	-2,40	-0,32	-0,054
Farinha de trigo	1,50 kg	4,19	-2,10	-5,39	-8,82	-0,025
Feijão carioca	4,50 kg	19,53	-5,01	22,73	36,01	-0,291
Leite pasteurizado	7,50 l	20,18	0,00	16,68	12,91	0,000
Chã de dentro	6,00 kg	122,58	-2,16	-0,90	7,49	-0,762
<b>Cesta básica</b>		<b>343,79</b>	<b>-2,94</b>	<b>5,41</b>	<b>11,27</b>	<b>-2,94</b>

(\*) Contribuição na variação em pontos percentuais

FONTE: Fundação IPEAD/UFMG

**Gráfico:** Belo Horizonte, evolução do custo (R\$) e da variação (%) da cesta básica, agosto/2014 a agosto/2015

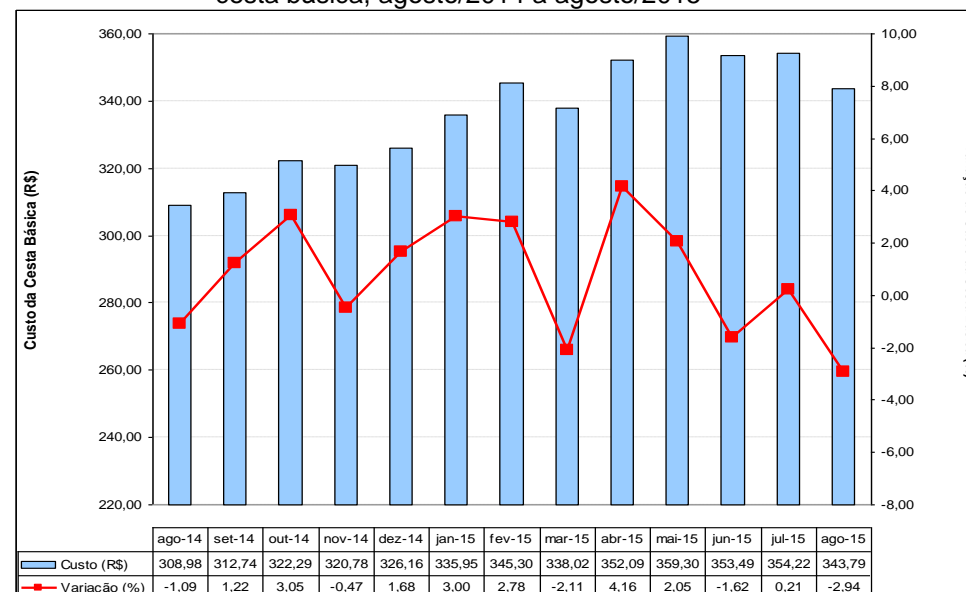

FONTE: Fundação IPEAD/UFMG

**Tabela 2:** Belo Horizonte, índices e variações do custo da cesta básica, do IPCA/IPEAD e do salário mínimo

Variáveis	Cesta Básica	IPCA	Salário Mínimo
<b>Valor (R\$)</b>	343,79	-	788,00
<b>Índice de Base Fixa (Jun/94=100)</b>	629,20	510,38	1.216,23 (*)
<b>Variação (%)</b>	<b>No mês</b>	-2,94	0,53
	<b>No ano</b>	5,41	8,08
	<b>12 meses</b>	11,27	10,52
<b>Relação entre o custo da cesta básica e o salário mínimo (%)</b>			43,63

(\*) Índice de Base Fixa (Jul/94)

FONTE: Fundação IPEAD/UFMG