

CUSTO DA CESTA BÁSICA EM BELO HORIZONTE

Julho/2020

O custo da cesta básica, definida pelo Decreto-Lei 399/38, que representa os gastos de um trabalhador adulto com a alimentação, apresentou variação **negativa** de **3,03%**, entre junho e julho de 2020. O valor da cesta em julho/20 foi de **R\$ 461,80** (quatrocentos e sessenta e um reais e oitenta centavos) equivalente a 44,19% do salário mínimo.

Tabela 1: Belo Horizonte, custo da cesta básica por produto e suas variações, julho/2020

Produto	Quant.	Custo (R\$)	Variação em (%)			Contr. (*) (p.p.)
			Mês	Ano	12 meses	
Batata inglesa	6,00 kg	21,89	-35,08	20,67	-23,38	-2,484
Tomate Santa Cruz	9,00 kg	27,50	-14,22	-10,04	-45,02	-0,958
Feijão cariocinha	4,50 kg	37,35	-4,60	27,82	50,12	-0,378
Café moído	0,60 kg	9,59	-2,04	1,48	0,74	-0,042
Açúcar cristal	3,00 kg	5,94	-2,62	9,39	10,20	-0,034
Óleo de soja	1,00 un	4,21	0,72	15,66	29,94	0,006
Farinha de trigo	1,50 kg	5,90	1,55	15,46	18,71	0,019
Chã de dentro	6,00 kg	161,53	0,07	-11,17	20,64	0,023
Arroz	3,00 kg	11,12	2,58	19,57	18,80	0,059
Pão francês	6,00 kg	80,02	0,74	4,46	6,82	0,124
Manteiga	750,00 g	30,69	3,16	3,54	0,20	0,197
Banana caturra	12,00 kg	36,39	2,77	-7,78	9,21	0,206
Leite pasteurizado	7,50 l	29,67	3,92	14,73	14,29	0,235
Cesta básica		461,80	-3,03	-0,53	6,24	-3,03

(*) Contribuição na variação em pontos percentuais.

FONTE: Fundação IPEAD/UFMG.

Gráfico: Belo Horizonte, evolução do custo (R\$) e da variação (%) da cesta básica, julho/2019 a julho/2020

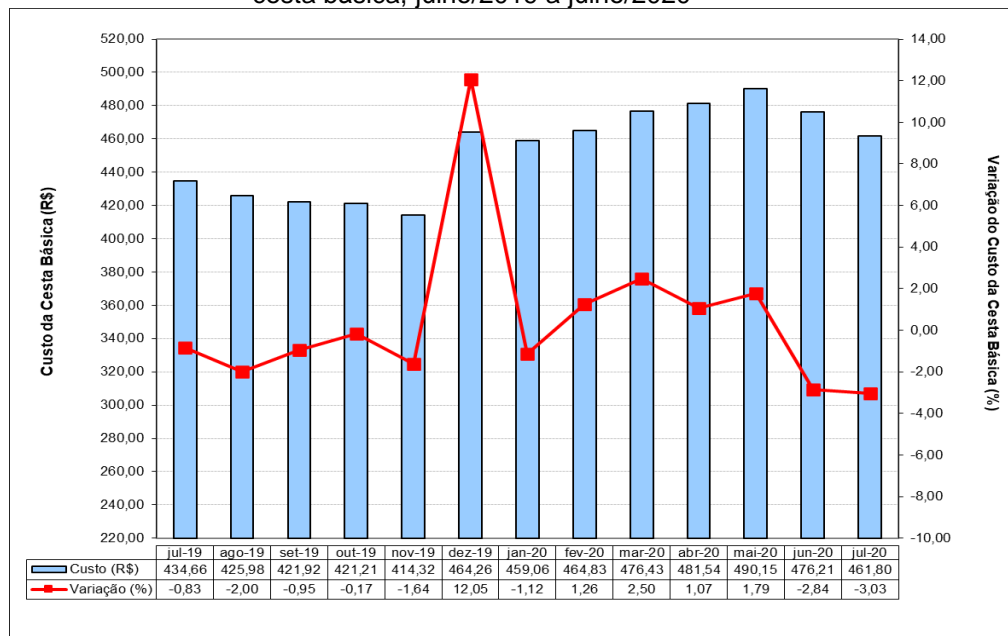

FONTE: Fundação IPEAD/UFMG.

Tabela 2: Belo Horizonte, índices e variações do custo da cesta básica, do IPCA/PEAD e do salário mínimo

Variáveis	Cesta Básica	IPCA	Salário Mínimo
Valor (R\$)	461,80	-	1.045,00
Índice de Base Fixa (Jun/94=100)	845,18	660,01	1.946,62
Variação (%)	No mês	-3,03	0,17
	No ano	-0,53	1,30
	12 meses	6,24	3,28
Relação entre o custo da cesta básica e o salário mínimo (%)			44,19

FONTE: Fundação IPEAD/UFMG.