

APÓS ALTA EM MAIO, CUSTO DA CESTA BÁSICA EM BELO HORIZONTE

VOLTA A CAIR EM JUNHO

Junho/2023

O custo da cesta básica, que representa o gasto médio de um trabalhador adulto com alimentação, apresentou variação **negativa** de **2,63%**, entre maio e junho de 2023 em Belo Horizonte. O valor da cesta em junho de 2023 foi de **R\$ 682,82** (seiscentos e oitenta e dois reais e oitenta e dois centavos), o equivalente a 51,73% do valor de um salário mínimo. Este é o menor valor desde setembro de 2022. Após alta em maio, que interrompeu uma sequência de três meses consecutivos de queda, custo da cesta básica em BH volta a cair em junho (Gráfico 1). No ano de 2023, o custo da cesta básica caiu 4,03%; em doze meses acumula alta de 0,33% (Tabela 1).

Gráfico 1: Evolução do custo (R\$) e da variação (%) da cesta básica, Belo Horizonte, junho/2022 a junho/2023

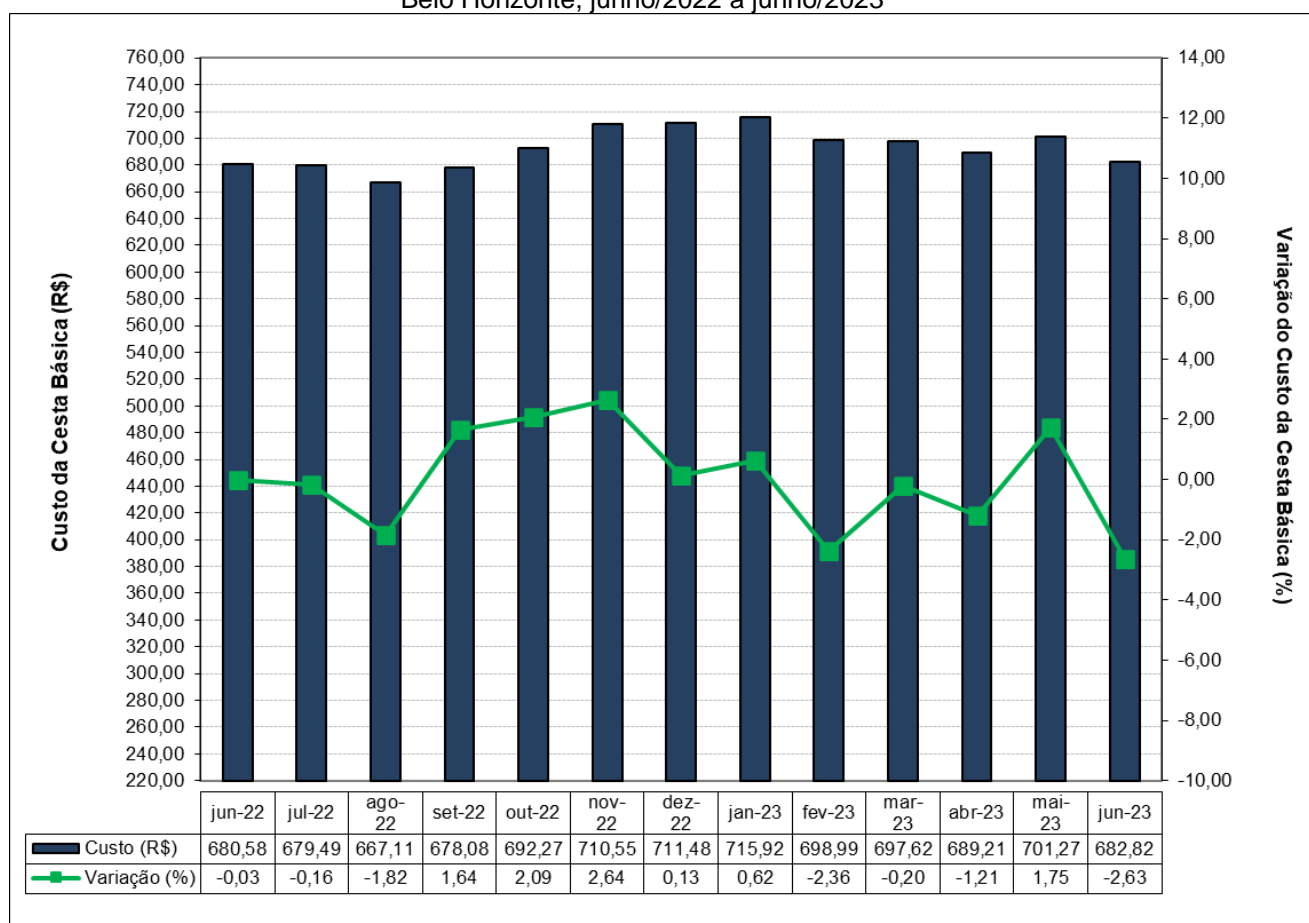

FONTE: Fundação IPEAD/UFMG.

Nota: A composição da cesta básica calculada está definida pelo Decreto-Lei 399/38.

Tabela 1: Belo Horizonte, índices e variações do custo da cesta básica, do IPCA/IPEAD e do salário mínimo

Variáveis		Cesta Básica	IPCA	Salário Mínimo
Valor (R\$)		682,82	-	1.320,00
Índice de Base Fixa (Jun/94=100)		1.249,68	836,77	2.458,89
Variação (%)	No mês	-2,63	0,35	0,00
	No ano	-4,03	4,89	8,91
	12 meses	0,33	5,11	8,91
Relação entre o custo da cesta básica e o salário mínimo (%)				51,73

FONTE: Fundação IPEAD/UFMG.

Os itens com maior variação negativa no preço médio no mês foram feijão cariquinho (-14,04%), óleo de soja (-9,71%) e tomate (-6,62%). Já as maiores variações positivas de preços foram nos itens batata inglesa (11,72%), leite pasteurizado (2,10%) e farinha de trigo (1,61%).

Tabela 2: Belo Horizonte, custo da cesta básica por produto e suas variações, junho/2023

Produto	Quant.	Custo (R\$)	Variação em (%)			Contr. (*) (p.p.)
			Mês	Ano	12 meses	
Chã de dentro	6,00 kg	219,30	-4,67	-8,96	-6,22	-1,532
Feijão cariquinho	4,50 kg	41,68	-14,04	-5,10	-15,11	-0,971
Tomate	9,00 kg	69,51	-6,62	2,13	11,20	-0,703
Manteiga	750,00 g	42,61	-3,40	2,08	8,04	-0,214
Óleo de soja	1,00 un	5,58	-9,71	-32,20	-43,98	-0,086
Café moído	0,60 kg	17,73	-1,01	-4,63	-8,42	-0,026
Açúcar cristal	3,00 kg	10,41	-1,51	4,83	-0,38	-0,023
Arroz	3,00 kg	15,01	-0,40	3,80	7,37	-0,009
Banana caturra	12,00 kg	49,80	-0,02	-11,67	5,40	-0,001
Farinha de trigo	1,50 kg	8,84	1,61	-3,49	-0,45	0,020
Leite pasteurizado	7,50 l	51,04	2,10	4,59	12,92	0,150
Pão francês	6,00 kg	115,08	1,37	4,63	10,10	0,221
Batata inglesa	6,00 kg	36,23	11,72	-12,36	0,39	0,542
Cesta básica		682,82	-2,63	-4,03	0,33	-2,63

(*) Contribuição na variação em pontos percentuais.

FONTE: Fundação IPEAD/UFMG.