

CUSTO DA CESTA BÁSICA EM BELO HORIZONTE

Junho/2022

O custo da cesta básica, definida pelo Decreto-Lei 399/38, que representa os gastos de um trabalhador adulto com a alimentação, apresentou variação **negativa** de **0,03%**, entre maio e junho de 2022. O valor da cesta em junho/2022 foi de **R\$ 680,58** (seiscentos e oitenta reais e cinquenta e oito centavos), equivalente a 56,15% do salário mínimo.

Tabela 1: Belo Horizonte, custo da cesta básica por produto e suas variações, junho/2022

Produto	Quant.	Custo (R\$)	Variação em (%)			Contr. (*) (p.p.)
			Mês	Ano	12 meses	
Tomate	9,00 kg	62,51	-8,18	19,89	79,11	-0,818
Batata inglesa	6,00 kg	36,09	-5,79	66,54	62,93	-0,326
Chã de dentro	6,00 kg	233,84	-0,43	0,42	5,83	-0,148
Pão francês	6,00 kg	104,52	-0,52	16,17	21,24	-0,081
Banana caturra	12,00 kg	47,25	-1,11	-12,27	32,76	-0,078
Óleo de soja	1,00 un	9,96	-1,68	22,51	28,52	-0,025
Açúcar cristal	3,00 kg	10,45	-1,32	3,26	25,00	-0,021
Arroz	3,00 kg	13,98	-0,99	-2,78	-10,44	-0,021
Farinha de trigo	1,50 kg	8,88	0,79	28,14	36,62	0,010
Café moído	0,60 kg	19,36	1,20	16,28	67,33	0,034
Manteiga	750,00 g	39,44	1,54	14,82	15,49	0,088
Leite pasteurizado	7,50 l	45,20	6,60	38,57	43,40	0,411
Feijão cariquinho	4,50 kg	49,10	15,02	39,81	28,20	0,942
Cesta básica		680,58	-0,03	11,79	22,95	-0,03

(*) Contribuição na variação em pontos percentuais.

FONTE: Fundação IPEAD/UFMG.

Gráfico: Belo Horizonte, evolução do custo (R\$) e da variação (%) da cesta básica, junho/2021 a junho/2022

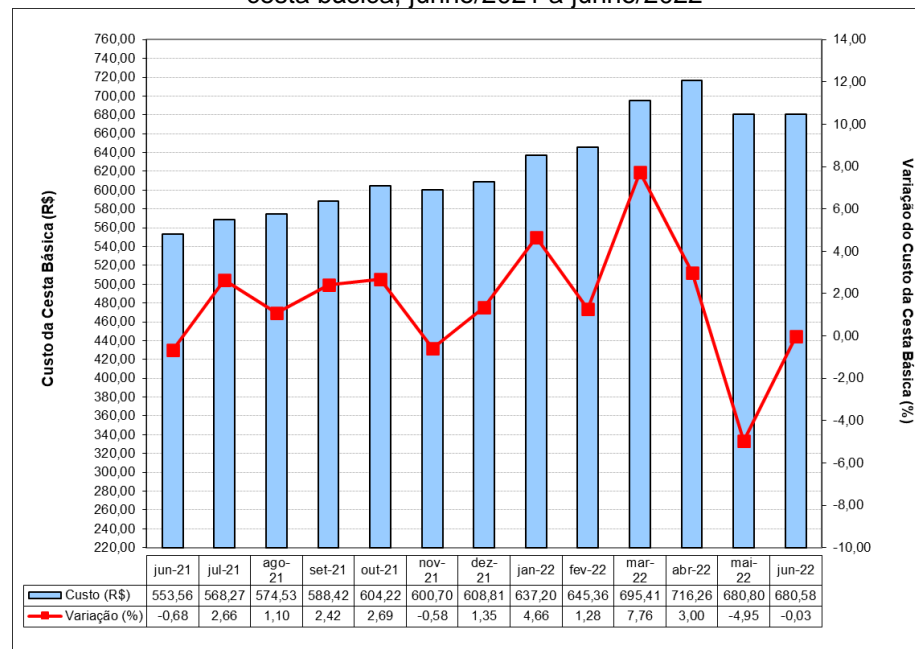

FONTE: Fundação IPEAD/UFMG.

Tabela 2: Belo Horizonte, índices e variações do custo da cesta básica, do IPCA/IPEAD e do salário mínimo

Variáveis	Cesta Básica	IPCA	Salário Mínimo
Valor (R\$)	680,58	-	1.212,00
Índice de Base Fixa (Jun/94=100)	1.245,59	796,07	2.257,71
Variação (%)	No mês	-0,03	1,45
	No ano	11,79	6,11
	12 meses	22,95	11,64
Relação entre o custo da cesta básica e o salário mínimo (%)			56,15

FONTE: Fundação IPEAD/UFMG.