

## CUSTO DA CESTA BÁSICA EM BELO HORIZONTE

Junho/2021

O custo da cesta básica, definida pelo Decreto-Lei 399/38, que representa os gastos de um trabalhador adulto com a alimentação, apresentou variação **negativa** de **0,68%**, entre maio e junho de 2021. O valor da cesta em junho/21 foi de **R\$ 553,56** (quinhentos e cinquenta e três reais e cinquenta e seis centavos) equivalente a 50,32% do salário mínimo.

**Tabela 1:** Belo Horizonte, custo da cesta básica por produto e suas variações, junho/2021

| Produto             | Quant.   | Custo (R\$)   | Variação em (%) |              |              | Contr. (*) (p.p.) |
|---------------------|----------|---------------|-----------------|--------------|--------------|-------------------|
|                     |          |               | Mês             | Ano          | 12 meses     |                   |
| Banana caturra      | 12,00 kg | 35,59         | -8,04           | -38,10       | 0,51         | -0,558            |
| Batata inglesa      | 6,00 kg  | 22,15         | -7,79           | -26,53       | -34,31       | -0,336            |
| Pão francês         | 6,00 kg  | 86,21         | -1,34           | 4,74         | 8,54         | -0,210            |
| Feijão cariquinho   | 4,50 kg  | 38,30         | -1,74           | 3,71         | -2,17        | -0,122            |
| Tomate Santa Cruz   | 9,00 kg  | 34,90         | -1,75           | -21,63       | 8,86         | -0,111            |
| Arroz               | 3,00 kg  | 15,61         | -1,89           | -6,47        | 44,00        | -0,054            |
| Manteiga            | 750,00 g | 34,15         | -0,81           | 9,60         | 14,79        | -0,050            |
| Farinha de trigo    | 1,50 kg  | 6,50          | 2,85            | 11,30        | 11,88        | 0,032             |
| Óleo de soja        | 1,00 un  | 7,75          | 2,65            | -2,15        | 85,41        | 0,036             |
| Leite pasteurizado  | 7,50 l   | 31,52         | 0,74            | 3,11         | 10,40        | 0,041             |
| Café moído          | 0,60 kg  | 11,57         | 2,48            | 13,99        | 18,18        | 0,050             |
| Açúcar cristal      | 3,00 kg  | 8,36          | 8,15            | 17,75        | 37,05        | 0,113             |
| Chã de dentro       | 6,00 kg  | 220,95        | 1,25            | 7,28         | 36,88        | 0,488             |
| <b>Cesta básica</b> |          | <b>553,56</b> | <b>-0,68</b>    | <b>-2,34</b> | <b>16,24</b> | <b>-0,68</b>      |

(\*) Contribuição na variação em pontos percentuais.

FONTE: Fundação IPEAD/UFMG.

**Gráfico:** Belo Horizonte, evolução do custo (R\$) e da variação (%) da cesta básica, junho/2020 a junho/2021

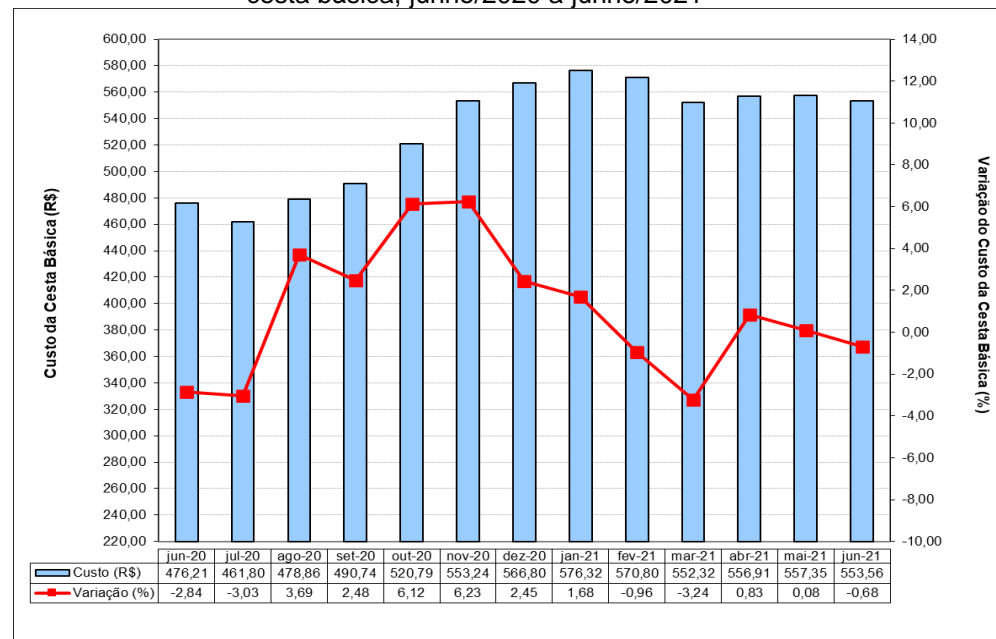

FONTE: Fundação IPEAD/UFMG.

**Tabela 2:** Belo Horizonte, índices e variações do custo da cesta básica, do IPCA/PEAD e do salário mínimo

| Variáveis  | Cesta Básica | IPCA   | Salário Mínimo |
|--|--------------|--------|----------------|
| Valor (R\$)  | 553,56       | -      | 1.100,00       |
| Índice de Base Fixa (Jun/94=100)                             | 1.013,12     | 713,09 | 2.049,08       |
| Variação (%)   | No mês       | -0,68  | 0,49           |
|  | No ano       | -2,34  | 4,20           |
|  | 12 meses     | 16,24  | 8,23           |
| Relação entre o custo da cesta básica e o salário mínimo (%) |              |        | 50,32          |

FONTE: Fundação IPEAD/UFMG.