

## CUSTO DA CESTA BÁSICA EM BELO HORIZONTE

Maio/2022

O custo da cesta básica, definida pelo Decreto-Lei 399/38, que representa os gastos de um trabalhador adulto com a alimentação, apresentou variação **negativa** de **4,95%**, entre abril e maio de 2022. O valor da cesta em maio/2022 foi de **R\$ 680,80** (seiscentos e oitenta reais e oitenta centavos), equivalente a 56,17% do salário mínimo.

**Tabela 1:** Belo Horizonte, custo da cesta básica por produto e suas variações, maio/2022

Produto	Quant.	Custo (R\$)	Variação em (%)			Contr. (*) (p.p.)
			Mês	Ano	12 meses	
Tomate	9,00 kg	68,08	-27,40	30,57	91,67	-3,587
Banana caturra	12,00 kg	47,78	-12,36	-11,29	23,46	-0,941
Chã de dentro	6,00 kg	234,85	-2,64	0,85	7,62	-0,889
Batata inglesa	6,00 kg	38,31	-7,82	76,79	59,49	-0,454
Manteiga	750,00 g	38,84	-0,84	13,07	12,81	-0,046
Arroz	3,00 kg	14,12	-1,74	-1,81	-11,25	-0,035
Óleo de soja	1,00 un	10,13	-2,31	24,60	34,17	-0,034
Café moído	0,60 kg	19,13	0,05	14,89	69,44	0,001
Açúcar cristal	3,00 kg	10,59	0,76	4,64	37,00	0,011
Farinha de trigo	1,50 kg	8,81	10,54	27,13	39,40	0,117
Pão francês	6,00 kg	105,07	0,91	16,78	20,24	0,133
Feijão cariquinho	4,50 kg	42,69	2,67	21,55	9,52	0,155
Leite pasteurizado	7,50 l	42,40	11,64	29,98	35,51	0,617
<b>Cesta básica</b>		<b>680,80</b>	<b>-4,95</b>	<b>11,82</b>	<b>22,15</b>	<b>-4,95</b>

(\*) Contribuição na variação em pontos percentuais.

FONTE: Fundação IPEAD/UFMG.

**Gráfico:** Belo Horizonte, evolução do custo (R\$) e da variação (%) da cesta básica, maio/2021 a maio/2022

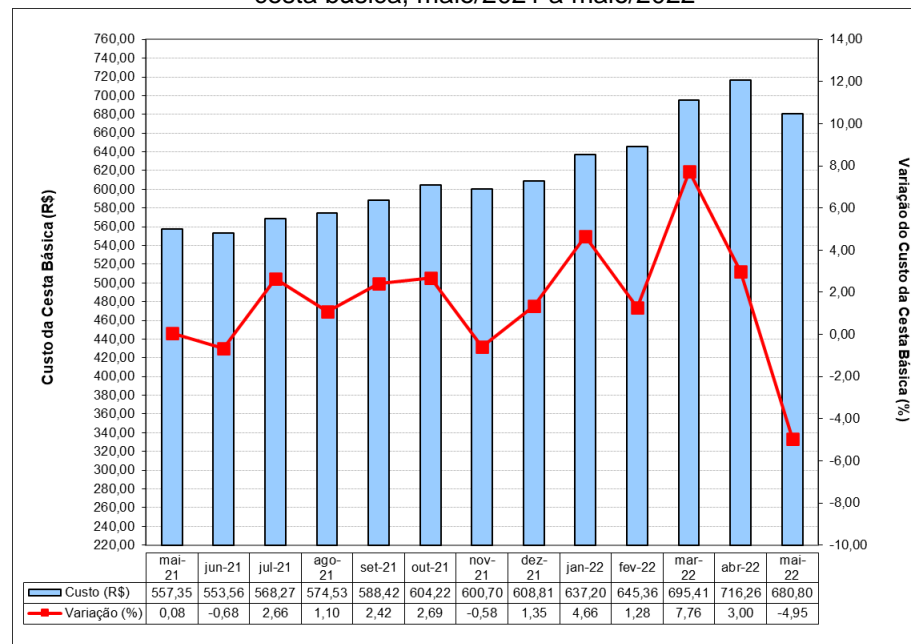

FONTE: Fundação IPEAD/UFMG.

**Tabela 2:** Belo Horizonte, índices e variações do custo da cesta básica, do IPCA/IPEAD e do salário mínimo

Variáveis	Cesta Básica	IPCA	Salário Mínimo
<b>Valor (R\$)</b>	680,80	-	1.212,00
<b>Índice de Base Fixa (Jun/94=100)</b>	1.245,99	784,69	2.257,71
<b>Variação (%)</b>	No mês	-4,95	0,07
	No ano	11,82	4,59
	12 meses	22,15	10,58
<b>Relação entre o custo da cesta básica e o salário mínimo (%)</b>			56,17

FONTE: Fundação IPEAD/UFMG.