

CUSTO DA CESTA BÁSICA EM BELO HORIZONTE

Maio/2021

O custo da cesta básica, definida pelo Decreto-Lei 399/38, que representa os gastos de um trabalhador adulto com a alimentação, apresentou variação **positiva** de **0,08%**, entre abril e maio de 2021. O valor da cesta em maio/21 foi de **R\$ 557,35** (quinhentos e cinquenta e sete reais e trinta e cinco centavos) equivalente a 50,67% do salário mínimo.

Tabela 1: Belo Horizonte, custo da cesta básica por produto e suas variações, maio/2021

Produto	Quant.	Custo (R\$)	Variação em (%)			Contr. (*) (p.p.)
			Mês	Ano	12 meses	
Banana caturra	12,00 kg	38,70	-9,22	-32,70	2,25	-0,706
Tomate Santa Cruz	9,00 kg	35,52	-3,74	-20,23	-23,10	-0,248
Batata inglesa	6,00 kg	24,02	-2,40	-20,33	-26,54	-0,106
Feijão cariquinho	4,50 kg	38,98	-1,34	5,55	0,78	-0,095
Açúcar cristal	3,00 kg	7,73	0,26	8,87	27,98	0,004
Farinha de trigo	1,50 kg	6,32	1,44	8,22	18,35	0,016
Óleo de soja	1,00 un	7,55	1,34	-4,67	78,49	0,018
Café moído	0,60 kg	11,29	1,53	11,23	15,20	0,031
Arroz	3,00 kg	15,91	1,21	-4,67	50,52	0,034
Manteiga	750,00 g	34,43	1,00	10,49	15,61	0,061
Leite pasteurizado	7,50 l	31,29	3,03	2,36	11,91	0,165
Chã de dentro	6,00 kg	218,23	0,76	5,96	35,38	0,296
Pão francês	6,00 kg	87,38	4,04	6,16	9,49	0,609
Cesta básica		557,35	0,08	-1,67	13,71	0,08

(*) Contribuição na variação em pontos percentuais.

FONTE: Fundação IPEAD/UFMG.

Gráfico: Belo Horizonte, evolução do custo (R\$) e da variação (%) da cesta básica, maio/2020 a maio/2021

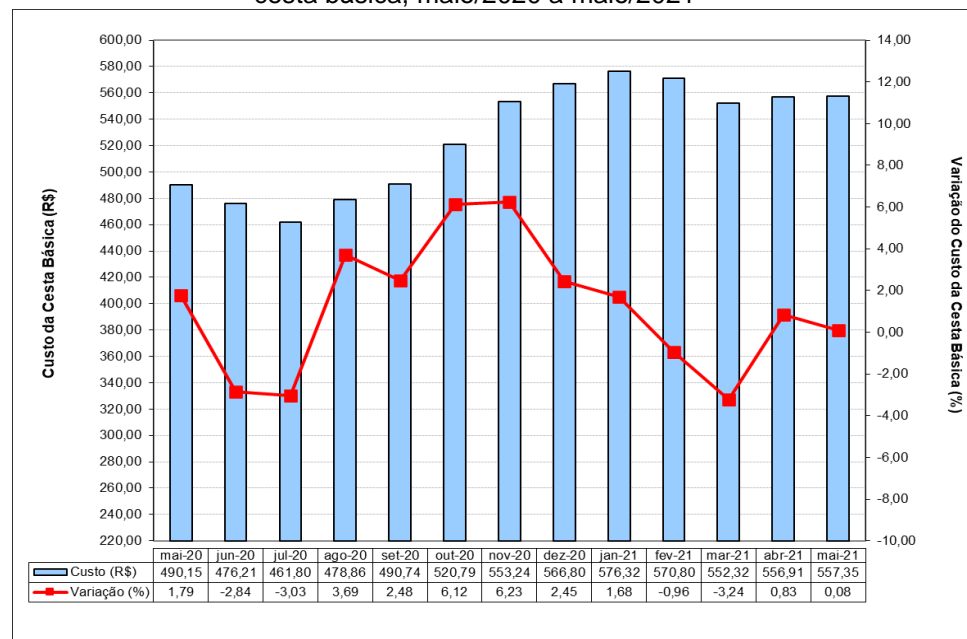

FONTE: Fundação IPEAD/UFMG.

Tabela 2: Belo Horizonte, índices e variações do custo da cesta básica, do IPCA/PEAD e do salário mínimo

Variáveis	Cesta Básica	IPCA	Salário Mínimo
Valor (R\$)	557,35	-	1.100,00
Índice de Base Fixa (Jun/94=100)	1.020,06	709,58	2.049,08
Variação (%)	No mês	0,08	0,75
	No ano	-1,67	3,69
	12 meses	13,71	8,05
Relação entre o custo da cesta básica e o salário mínimo (%)			50,67

FONTE: Fundação IPEAD/UFMG.