

CUSTO DA CESTA BÁSICA EM BELO HORIZONTE

Abril/2022

O custo da cesta básica, definida pelo Decreto-Lei 399/38, que representa os gastos de um trabalhador adulto com a alimentação, apresentou variação **positiva** de **3,00%**, entre março e abril de 2022. O valor da cesta em abril/2022 foi de **R\$ 716,26** (setecentos e dezesseis reais e vinte e seis centavos), equivalente a 59,10% do salário mínimo.

Tabela 1: Belo Horizonte, custo da cesta básica por produto e suas variações, abril/2022

Produto	Quant.	Custo (R\$)	Variação em (%)			Contr. (*) (p.p.)
			Mês	Ano	12 meses	
Chã de dentro	6,00 kg	241,22	-1,48	3,59	11,38	-0,522
Banana caturra	12,00 kg	54,52	-5,45	1,23	27,89	-0,452
Arroz	3,00 kg	14,37	0,70	-0,07	-8,59	0,014
Açúcar cristal	3,00 kg	10,51	1,94	3,85	36,32	0,029
Café moído	0,60 kg	19,12	2,30	14,83	71,94	0,062
Óleo de soja	1,00 un	10,37	5,49	27,55	39,19	0,078
Farinha de trigo	1,50 kg	7,97	11,62	15,01	27,93	0,119
Leite pasteurizado	7,50 l	37,98	3,52	16,43	25,06	0,186
Feijão carioca	4,50 kg	41,58	3,95	18,39	5,24	0,227
Manteiga	750,00 g	39,17	4,29	14,03	14,90	0,232
Pão francês	6,00 kg	104,12	5,45	15,73	23,97	0,774
Batata inglesa	6,00 kg	41,56	16,74	91,79	68,87	0,857
Tomate	9,00 kg	93,77	11,54	79,84	154,12	1,395
Cesta básica		716,26	3,00	17,65	28,61	3,00

(*) Contribuição na variação em pontos percentuais.

FONTE: Fundação IPEAD/UFMG.

Gráfico: Belo Horizonte, evolução do custo (R\$) e da variação (%) da cesta básica, abril/2021 a abril/2022

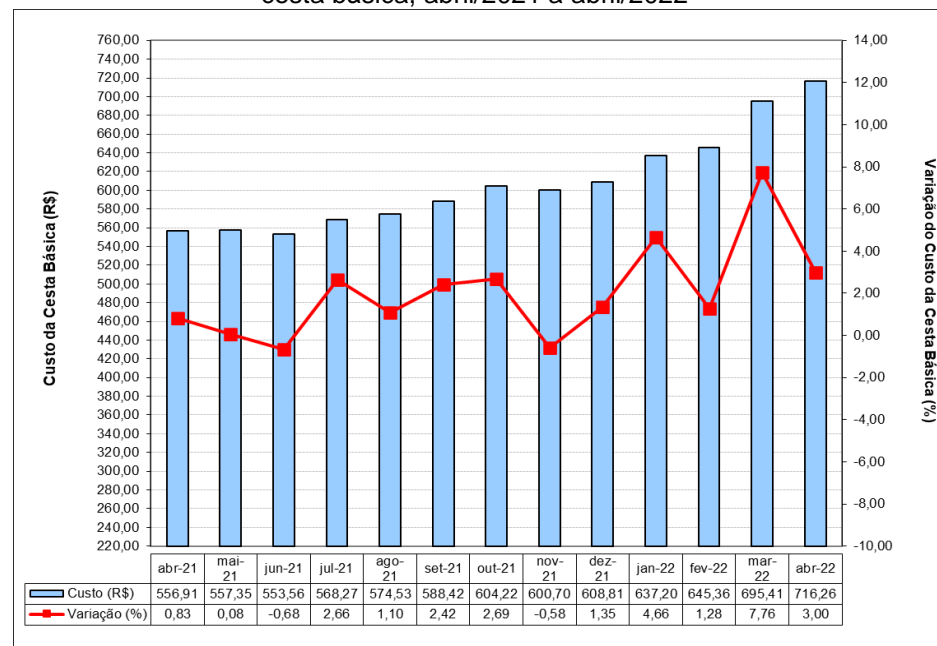

FONTE: Fundação IPEAD/UFMG.

Tabela 2: Belo Horizonte, índices e variações do custo da cesta básica, do IPCA/IPEAD e do salário mínimo

Variáveis	Cesta Básica	IPCA	Salário Mínimo
Valor (R\$)	716,26	-	1.212,00
Índice de Base Fixa (Jun/94=100)	1.310,89	784,15	2.257,71
Variação (%)	No mês	3,00	0,86
	No ano	17,65	4,52
	12 meses	28,61	11,33
Relação entre o custo da cesta básica e o salário mínimo (%)			59,10

FONTE: Fundação IPEAD/UFMG.