

## CUSTO DA CESTA BÁSICA EM BELO HORIZONTE

Abril/2021

O custo da cesta básica, definida pelo Decreto-Lei 399/38, que representa os gastos de um trabalhador adulto com a alimentação, apresentou variação **positiva** de **0,83%**, entre março e abril de 2021. O valor da cesta em abril/21 foi de **R\$ 556,91** (quinhentos e cinquenta e seis reais e noventa e um centavos) equivalente a 50,63% do salário mínimo.

**Tabela 1:** Belo Horizonte, custo da cesta básica por produto e suas variações, abril/2021

Produto	Quant.	Custo (R\$)	Variação em (%)			Contr. (*) (p.p.)
			Mês	Ano	12 meses	
Banana caturra	12,00 kg	42,63	-16,38	-25,86	1,77	-1,512
Leite pasteurizado	7,50 l	30,37	-0,56	-0,65	7,13	-0,031
Arroz	3,00 kg	15,72	0,64	-5,81	50,29	0,018
Açúcar cristal	3,00 kg	7,71	1,98	8,59	25,57	0,027
Farinha de trigo	1,50 kg	6,23	3,32	6,68	18,67	0,036
Óleo de soja	1,00 un	7,45	4,49	-5,93	76,96	0,058
Café moído	0,60 kg	11,12	3,35	9,56	10,65	0,065
Tomate Santa Cruz	9,00 kg	36,90	1,79	-17,13	-15,37	0,118
Pão francês	6,00 kg	83,99	0,86	2,04	6,72	0,130
Batata inglesa	6,00 kg	24,61	3,27	-18,37	-0,20	0,141
Manteiga	750,00 g	34,09	3,37	9,40	12,84	0,201
Feijão cariquinho	4,50 kg	39,51	5,67	6,99	-0,83	0,384
Chã de dentro	6,00 kg	216,58	3,14	5,16	36,92	1,195
<b>Cesta básica</b>		<b>556,91</b>	<b>0,83</b>	<b>-1,74</b>	<b>15,65</b>	<b>0,83</b>

(\*) Contribuição na variação em pontos percentuais.

FONTE: Fundação IPEAD/UFMG.

**Gráfico:** Belo Horizonte, evolução do custo (R\$) e da variação (%) da cesta básica, abril/2020 a abril/2021

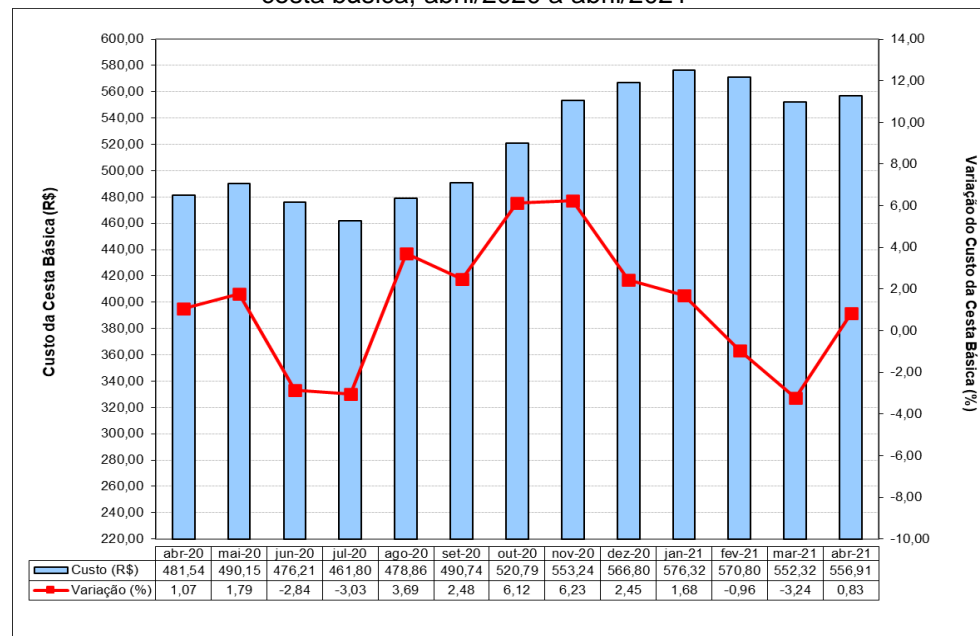

FONTE: Fundação IPEAD/UFMG.

**Tabela 2:** Belo Horizonte, índices e variações do custo da cesta básica, do IPCA/PEAD e do salário mínimo

Variáveis	Cesta Básica	IPCA	Salário Mínimo
Valor (R\$)	556,91	-	1.100,00
Índice de Base Fixa (Jun/94=100)	1.019,25	704,32	2.049,08
Variação (%)	No mês	0,83	0,40
	No ano	-1,74	2,92
	12 meses	15,65	6,83
Relação entre o custo da cesta básica e o salário mínimo (%)			50,63

FONTE: Fundação IPEAD/UFMG.