

CUSTO DA CESTA BÁSICA EM BELO HORIZONTE

Abril/2019

O custo da cesta básica, definida pelo Decreto-Lei 399/38, que representa os gastos de um trabalhador adulto com a alimentação, apresentou variação **positiva** de **1,15%**, entre março e abril de 2019. O valor da cesta em abril/19 foi de **R\$ 461,46** (quatrocentos e sessenta e um reais e quarenta e seis centavos) equivalente a 46,24% do salário mínimo.

Tabela 1: Belo Horizonte, custo da cesta básica por produto e suas variações, abril/2019

Produto	Quant.	Custo (R\$)	Variação em (%)			Contr. (*) (p.p.)
			Mês	Ano	12 meses	
Batata inglesa	6,00 kg	29,16	-14,49	65,78	71,93	-1,083
Banana caturra	12,00 kg	37,06	-5,22	18,25	11,79	-0,447
Feijão cariquinho	4,50 kg	36,25	-1,73	88,02	108,21	-0,140
Farinha de trigo	1,50 kg	4,73	-7,98	-8,69	10,00	-0,090
Café moído	0,60 kg	9,95	-2,55	-1,49	-8,29	-0,057
Pão francês	6,00 kg	75,83	-0,03	0,37	2,36	-0,004
Óleo de soja	1,00 un	3,41	-0,29	2,71	6,23	-0,002
Arroz	3,00 kg	9,46	0,53	0,53	12,75	0,011
Açúcar cristal	3,00 kg	5,45	1,68	0,74	9,44	0,020
Manteiga	750,00 g	30,45	1,36	3,75	3,12	0,090
Chã de dentro	6,00 kg	133,50	0,53	2,33	7,58	0,153
Leite pasteurizado	7,50 l	27,14	5,48	5,77	10,06	0,309
Tomate Santa Cruz	9,00 kg	59,07	22,60	8,27	41,65	2,387
Cesta básica		461,46	1,15	10,61	17,33	1,15

(*) Contribuição na variação em pontos percentuais.

FONTE: Fundação IPEAD/UFMG.

Gráfico: Belo Horizonte, evolução do custo (R\$) e da variação (%) da cesta básica, abril/2018 a abril/2019

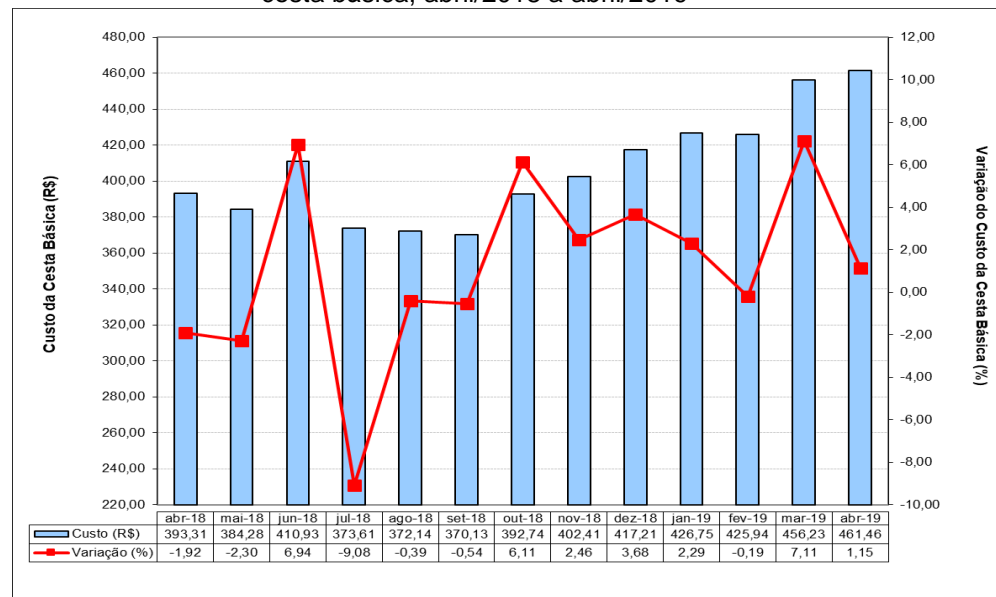

FONTE: Fundação IPEAD/UFMG.

Tabela 2: Belo Horizonte, índices e variações do custo da cesta básica, do IPCA/IPEAD e do salário mínimo

Variáveis	Cesta Básica	IPCA	Salário Mínimo
Valor (R\$)	461,46	-	998,00
Índice de Base Fixa (Jun/94=100)	844,56	632,06	1.859,07
Variação (%)	No mês	1,15	-0,07
	No ano	10,61	2,09
	12 meses	17,33	5,53
Relação entre o custo da cesta básica e o salário mínimo (%)			46,24

FONTE: Fundação IPEAD/UFMG.