

## CUSTO DA CESTA BÁSICA EM BELO HORIZONTE

Abril/2015

O custo da cesta básica, que representa os gastos de um trabalhador adulto com a alimentação, definida pelo Decreto-Lei 399/38, apresentou variação **positiva** de **4,16%**, entre março e abril de 2015. O valor da cesta em abril/15 foi de **R\$ 352,09** (trezentos e cinquenta e dois reais e nove centavos) e representou 44,68% do piso salarial do mês.

**Tabela 1:** Belo Horizonte, custo da cesta básica por produto e suas variações, abril/2015

Produto	Quant.	Custo (R\$)	Variação em (%)			Contr. (*) (p.p.)
			Mês	Ano	12 meses	
Tomate Santa Cruz	9,00 kg	48,64	16,09	90,15	19,59	1,995
Chã de dentro	6,00 kg	114,70	3,85	-7,27	-0,30	1,257
Banana caturra	12,00 kg	29,86	9,65	17,23	-2,04	0,777
Pão francês	6,00 kg	58,12	3,13	3,37	11,45	0,522
Leite pasteurizado	7,50 l	17,96	9,82	3,83	8,84	0,475
Farinha de trigo	1,50 kg	4,56	16,03	2,94	4,58	0,186
Óleo de soja	1,00 un	3,08	5,59	14,09	1,15	0,048
Café moído	0,60 kg	8,29	1,86	-2,21	8,59	0,045
Açúcar cristal	3,00 kg	4,18	2,95	1,43	1,84	0,035
Arroz	3,00 kg	7,49	0,48	-0,49	3,69	0,010
Feijão carioca	4,50 kg	20,80	0,00	30,71	15,10	0,000
Manteiga	750,00 g	16,79	-2,31	0,44	-1,57	-0,117
Batata inglesa	6,00 kg	17,63	-17,05	-2,21	-14,82	-1,072
<b>Cesta básica</b>		<b>352,09</b>	<b>4,16</b>	<b>7,95</b>	<b>2,42</b>	<b>4,16</b>

(\*) Contribuição na variação em pontos percentuais

FONTE: Fundação IPEAD/UFMG

**Gráfico:** Belo Horizonte, evolução do custo (R\$) e da variação (%) da cesta básica, abril/2014 a abril/2015

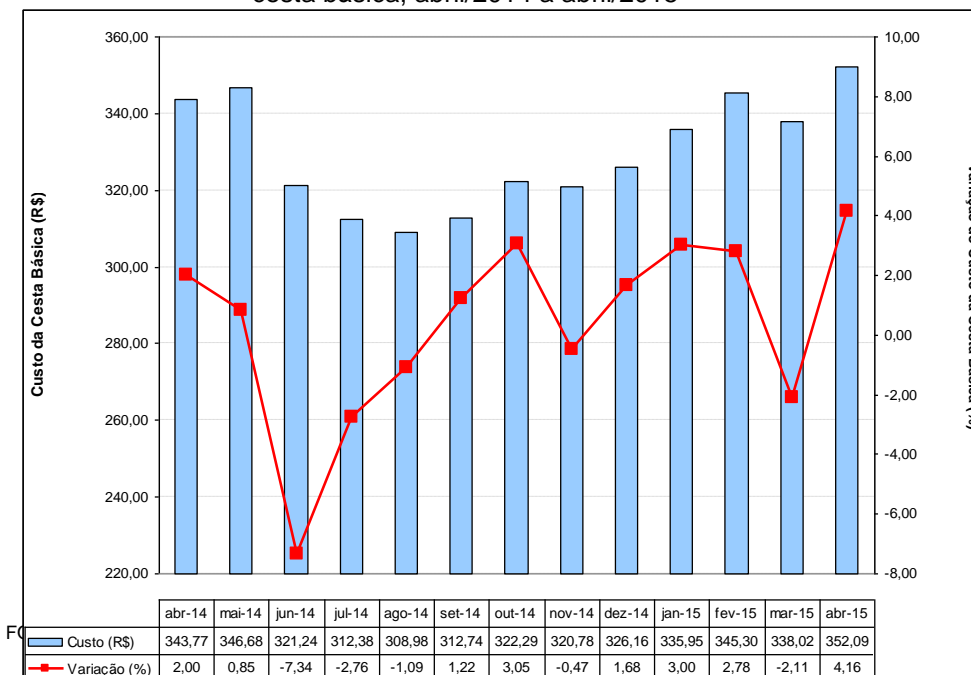

**Tabela 2:** Belo Horizonte, índices e variações do custo da cesta básica, do IPCA/IPEAD e do salário mínimo

Variáveis	Cesta Básica	IPCA	Salário Mínimo
<b>Valor (R\$)</b>	352,09	-	788,00
<b>Índice de Base Fixa (Jun/94=100)</b>	644,39	494,28	1216,23 (*)
<b>Variação (%)</b>	<b>No mês</b>	4,16	0,55
	<b>No ano</b>	7,95	4,67
	<b>12 meses</b>	2,42	8,13
<b>Relação entre o custo da cesta básica e o salário mínimo (%)</b>			44,68

(\*) Índice de Base Fixa (Jul/94)

FONTE: Fundação IPEAD/UFMG