

## CUSTO DA CESTA BÁSICA EM BELO HORIZONTE

Abril/2014

O custo da cesta básica, que representa os gastos de um trabalhador adulto com a alimentação, definida pelo Decreto-Lei 399/38, apresentou uma variação **positiva** de **2,00%**, entre março e abril de 2014. O valor da cesta em abril/14 foi de **R\$ 343,77** (trezentos e quarenta e três reais e setenta e sete centavos) e representou 47,48% do piso salarial do mês.

**Tabela 1:** Belo Horizonte, custo da cesta básica por produto e suas variações, abril/2014

Produto	Quant.	Custo (R\$)	Variação em (%)			Contr. (*) (p.p.)
			Mês	Ano	12 meses	
Tomate Santa Cruz	9,00 kg	37,61	-7,53	29,66	-25,04	-0,91
Arroz	3,00 kg	7,20	-0,33	0,12	2,24	-0,01
Farinha de trigo	1,50 kg	4,39	0,64	3,09	15,06	0,01
Óleo de soja	1,00 un	3,10	1,72	9,35	-6,28	0,02
Pão francês	6,00 kg	52,28	0,25	1,47	10,19	0,04
Açúcar cristal	3,00 kg	4,34	5,71	0,09	3,57	0,07
Manteiga	750,00 g	17,36	1,74	1,62	10,47	0,09
Café moído	0,60 kg	8,01	5,05	4,33	1,63	0,11
Leite pasteurizado	7,50 l	16,90	2,43	-1,46	2,97	0,12
Feijão carioca	4,50 kg	18,78	3,92	13,20	-35,92	0,21
Banana caturra	12,00 kg	32,72	7,36	17,58	34,15	0,67
Chã de dentro	6,00 kg	117,42	2,06	3,66	14,00	0,70
Batata inglesa	6,00 kg	23,67	14,37	57,42	4,71	0,88
<b>Cesta básica</b>		<b>343,77</b>	<b>2,00</b>	<b>9,56</b>	<b>2,53</b>	<b>2,00</b>

(\*) Contribuição na variação em pontos percentuais

FONTE: Fundação IPEAD/UFMG

**Gráfico:** Belo Horizonte, evolução do custo (R\$) e da variação (%) da cesta básica, abril/2013 a abril/2014

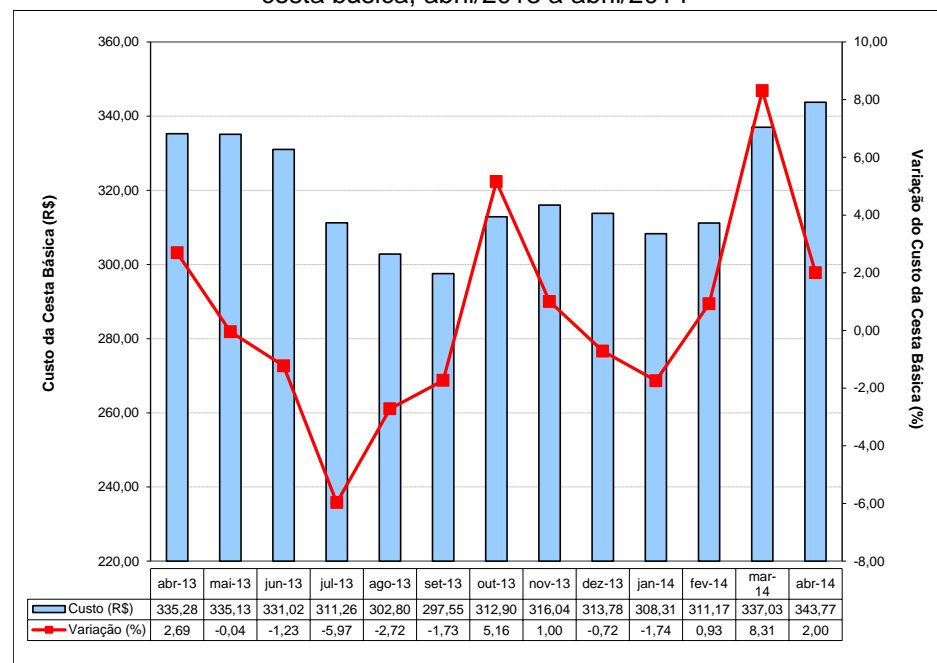

**Tabela 2:** Belo Horizonte, índices e variações do custo da cesta básica, do IPCA/IPEAD e do salário mínimo

Variáveis	Cesta Básica	IPCA	Salário Mínimo
<b>Valor (R\$)</b>	343,77	-	724,00
<b>Índice de Base Fixa (Jun/94=100)</b>	629,16	457,12	1.117,45 (*)
<b>Variação (%)</b>	<b>No mês</b>	2,00	0,92
	<b>No ano</b>	9,56	3,49
	<b>12 meses</b>	2,53	6,46
<b>Relação entre o custo da cesta básica e o salário mínimo (%)</b>			47,48

(\*) Índice de Base Fixa (Jul/94)

FONTE: Fundação IPEAD/UFMG