

CUSTO DA CESTA BÁSICA EM BELO HORIZONTE

Março/2020

O custo da cesta básica, definida pelo Decreto-Lei 399/38, que representa os gastos de um trabalhador adulto com a alimentação, apresentou variação **positiva** de **2,50%**, entre fevereiro e março de 2020. O valor da cesta em março/20 foi de **R\$ 476,43** (quatrocentos e setenta e seis reais e quarenta e três centavos) equivalente a 45,59% do salário mínimo.

Tabela 1: Belo Horizonte, custo da cesta básica por produto e suas variações, março/2020

Produto	Quant.	Custo (R\$)	Variação em (%)			Contr. (*) (p.p.)
			Mês	Ano	12 meses	
Chã de dentro	6,00 kg	159,77	-1,14	-12,14	20,31	-0,396
Café moído	0,60 kg	9,53	-0,42	0,85	-6,66	-0,009
Óleo de soja	1,00 un	3,94	0,25	8,24	15,20	0,002
Arroz	3,00 kg	9,58	0,31	3,01	1,81	0,006
Farinha de trigo	1,50 kg	5,19	0,58	1,57	0,97	0,006
Açúcar cristal	3,00 kg	5,67	2,35	4,42	5,78	0,028
Leite pasteurizado	7,50 l	25,68	0,59	-0,70	-0,19	0,032
Batata inglesa	6,00 kg	21,71	3,53	19,68	-36,33	0,159
Feijão carioca	4,50 kg	31,09	3,56	6,40	-15,72	0,230
Manteiga	750,00 g	30,93	7,32	4,35	2,96	0,454
Pão francês	6,00 kg	78,53	3,17	2,52	3,53	0,518
Banana caturra	12,00 kg	40,62	8,70	2,94	3,89	0,699
Tomate Santa Cruz	9,00 kg	54,19	7,01	77,27	12,47	0,764
Cesta básica		476,43	2,50	2,62	4,43	2,50

(*) Contribuição na variação em pontos percentuais.

FONTE: Fundação IPEAD/UFMG.

Gráfico: Belo Horizonte, evolução do custo (R\$) e da variação (%) da cesta básica, março/2019 a março/2020

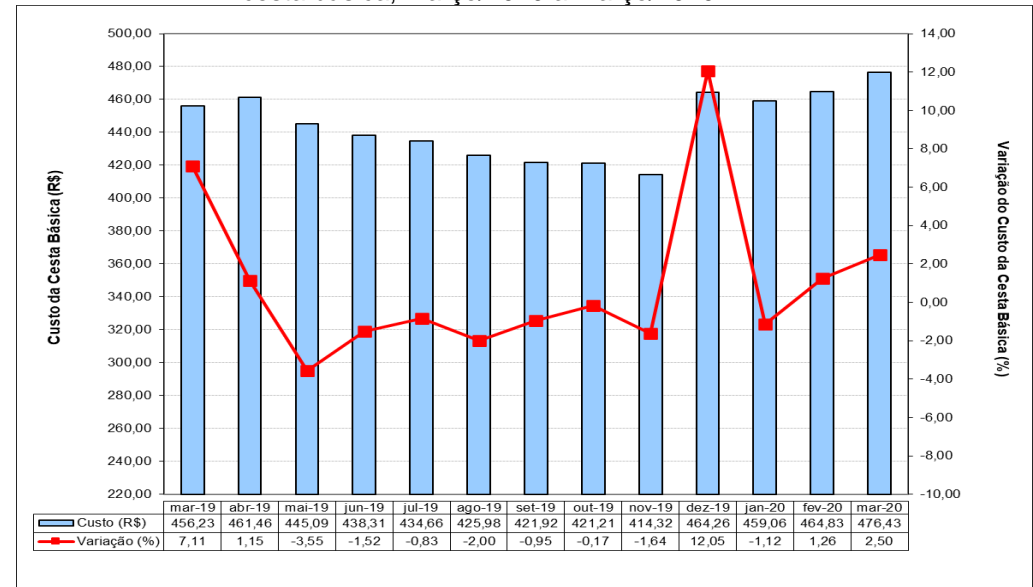

FONTE: Fundação IPEAD/UFMG.

Tabela 2: Belo Horizonte, índices e variações do custo da cesta básica, do IPCA/PEAD e do salário mínimo

Variáveis	Cesta Básica	IPCA	Salário Mínimo
Valor (R\$)	476,43	-	1.045,00
Índice de Base Fixa (Jun/94=100)	871,96	659,82	1.946,62
Variação (%)	No mês	2,50	0,18
	No ano	2,62	1,27
	12 meses	4,43	4,32
Relação entre o custo da cesta básica e o salário mínimo (%)			45,59

FONTE: Fundação IPEAD/UFMG.