

CUSTO DA CESTA BÁSICA EM BELO HORIZONTE

Março/2014

O custo da cesta básica, que representa os gastos de um trabalhador adulto com a alimentação, definida pelo Decreto-Lei 399/38, apresentou uma variação **positiva** de **8,31%**, entre fevereiro e março de 2014. O valor da cesta em março/14 foi de **R\$ 337,03** (trezentos e trinta e sete reais e três centavos) e representou 46,55% do piso salarial do mês.

Tabela 1: Belo Horizonte, custo da cesta básica por produto e suas variações, março/2014

| Produto | Quant. | Custo (R\$) | Variação em (%) | | | Contr. (*) (p.p.) |
|---------------------|----------|---------------|-----------------|-------------|-------------|-------------------|
| | | | Mês | Ano | 12 meses | |
| Chã de dentro | 6,00 kg | 115,04 | -0,60 | 1,56 | 12,67 | -0,22 |
| Pão francês | 6,00 kg | 52,15 | -0,58 | 1,22 | 11,20 | -0,10 |
| Manteiga | 750,00 g | 17,06 | -0,12 | -0,13 | 8,67 | -0,01 |
| Arroz | 3,00 kg | 7,22 | -0,15 | 0,45 | -0,03 | 0,00 |
| Café moído | 0,60 kg | 7,63 | 0,45 | -0,68 | -5,58 | 0,01 |
| Açúcar cristal | 3,00 kg | 4,10 | 1,13 | -5,31 | -4,97 | 0,01 |
| Farinha de trigo | 1,50 kg | 4,36 | 1,13 | 2,44 | 17,62 | 0,02 |
| Óleo de soja | 1,00 un | 3,04 | 6,70 | 7,49 | -14,68 | 0,06 |
| Leite pasteurizado | 7,50 l | 16,50 | 1,84 | -3,80 | 2,10 | 0,10 |
| Feijão cariquinho | 4,50 kg | 18,07 | 20,92 | 8,93 | -31,80 | 1,00 |
| Banana caturra | 12,00 kg | 30,48 | 21,74 | 9,52 | 36,84 | 1,75 |
| Batata inglesa | 6,00 kg | 20,70 | 58,01 | 37,64 | 3,78 | 2,44 |
| Tomate Santa Cruz | 9,00 kg | 40,67 | 33,05 | 40,22 | -18,68 | 3,25 |
| Cesta básica | | 337,03 | 8,31 | 7,41 | 3,23 | 8,31 |

(*) Contribuição na variação em pontos percentuais

FONTE: Fundação IPEAD/UFMG

Gráfico: Belo Horizonte, evolução do custo (R\$) e da variação (%) da cesta básica, março/2013 a março/2014

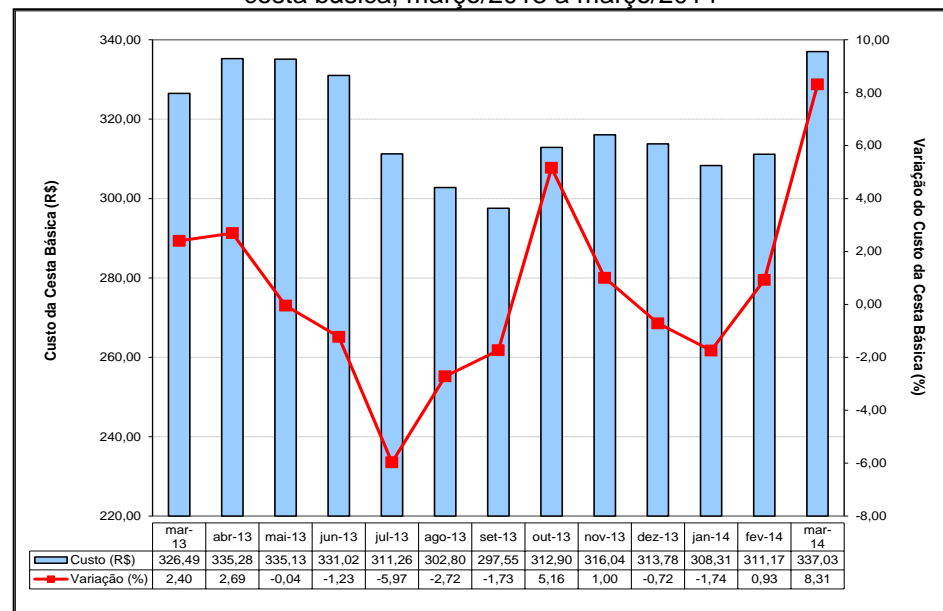

FONTE: Fundação IPEAD/UFMG

Tabela 2: Belo Horizonte, índices e variações do custo da cesta básica, do IPCA/IPEAD e do salário mínimo

| Variáveis | Cesta Básica | IPCA | Salário Mínimo |
|---|-----------------|--------|----------------|
| Valor (R\$) | 337,03 | - | 724,00 |
| Índice de Base Fixa (Jun/94=100) | 616,83 | 452,94 | 1.117,45 (*) |
| Variação (%) | No mês | 8,31 | 0,65 |
| | No ano | 7,41 | 2,55 |
| | 12 meses | 3,23 | 6,00 |
| Relação entre o custo da cesta básica e o salário mínimo (%) | | | 46,55 |

(*) Índice de Base Fixa (Jul/94)

FONTE: Fundação IPEAD/UFMG