

CUSTO DA CESTA BÁSICA EM BELO HORIZONTE

Fevereiro/2021

O custo da cesta básica, definida pelo Decreto-Lei 399/38, que representa os gastos de um trabalhador adulto com a alimentação, apresentou variação **negativa** de **0,96%**, entre janeiro e fevereiro de 2021. O valor da cesta em fevereiro/21 foi de **R\$ 570,80** (quinhentos e setenta reais e oitenta centavos) equivalente a 51,89% do salário mínimo.

Tabela 1: Belo Horizonte, custo da cesta básica por produto e suas variações, fevereiro/2021

Produto	Quant.	Custo (R\$)	Variação em (%)			Contr. (*) (p.p.)
			Mês	Ano	12 meses	
Tomate Santa Cruz	9,00 kg	46,43	-13,26	4,27	-8,31	-1,232
Feijão cariquinho	4,50 kg	35,98	-4,84	-2,57	19,85	-0,318
Manteiga	750,00 g	32,59	-3,09	4,59	13,08	-0,180
Leite pasteurizado	7,50 l	30,06	-2,62	-1,67	17,74	-0,141
Óleo de soja	1,00 un	7,24	-4,74	-8,59	84,22	-0,062
Arroz	3,00 kg	16,14	-2,12	-3,30	69,01	-0,061
Pão francês	6,00 kg	83,09	-0,10	0,95	9,16	-0,014
Batata inglesa	6,00 kg	31,98	-0,12	6,07	52,50	-0,007
Farinha de trigo	1,50 kg	6,05	0,17	3,60	17,25	0,002
Café moído	0,60 kg	10,31	1,18	1,58	7,73	0,021
Açúcar cristal	3,00 kg	7,24	3,72	1,97	30,69	0,045
Banana caturra	12,00 kg	51,04	3,51	-11,23	36,58	0,300
Chã de dentro	6,00 kg	212,65	1,90	3,25	31,58	0,689
Cesta básica		570,80	-0,96	0,71	22,80	-0,96

(*) Contribuição na variação em pontos percentuais.

FONTE: Fundação IPEAD/UFMG.

Gráfico: Belo Horizonte, evolução do custo (R\$) e da variação (%) da cesta básica, fevereiro/2020 a fevereiro/2021

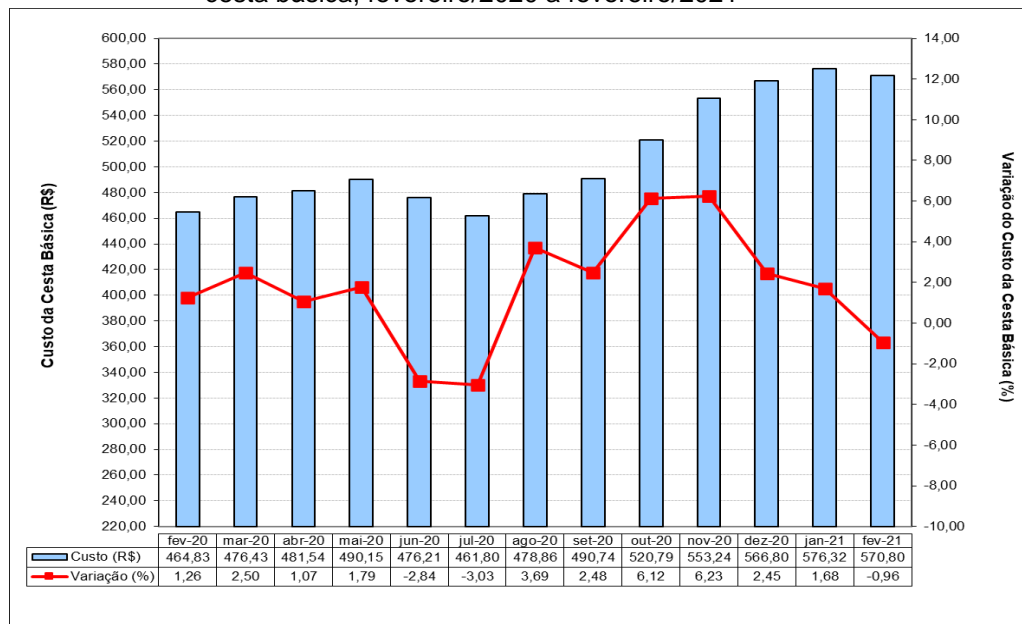

FONTE: Fundação IPEAD/UFMG.

Tabela 2: Belo Horizonte, índices e variações do custo da cesta básica, do IPCA/YPEAD e do salário mínimo

Variáveis	Cesta Básica	IPCA	Salário Mínimo
Valor (R\$)	570,80	-	1.100,00
Índice de Base Fixa (Jun/94=100)	1.044,67	692,89	2.049,08
Variação (%)	No mês	-0,96	0,32
	No ano	0,71	1,25
	12 meses	22,80	5,20
Relação entre o custo da cesta básica e o salário mínimo (%)			51,89

FONTE: Fundação IPEAD/UFMG.