

CUSTO DA CESTA BÁSICA EM BELO HORIZONTE

Fevereiro/2019

O custo da cesta básica, definida pelo Decreto-Lei 399/38, que representa os gastos de um trabalhador adulto com a alimentação, apresentou variação **negativa** de **0,19%**, entre janeiro e fevereiro de 2019. O valor da cesta em fevereiro/19 foi de **R\$ 425,94** (quatrocentos e vinte e cinco reais e noventa e quatro centavos) equivalente a 42,68% do salário mínimo.

Tabela 1: Belo Horizonte, custo da cesta básica por produto e suas variações, fevereiro/2019

| Produto | Quant. | Custo (R\$) | Variação em (%) | | | Contr.(*)(p.p.) |
|---------------------|----------|---------------|-----------------|-------------|-------------|-----------------|
| | | | Mês | Ano | 12 meses | |
| Chã de dentro | 6,00 kg | 132,58 | -7,59 | 1,63 | 2,54 | -2,552 |
| Tomate Santa Cruz | 9,00 kg | 41,77 | -12,10 | -23,44 | 7,32 | -1,347 |
| Banana caturra | 12,00 kg | 28,91 | -6,23 | -7,75 | -1,16 | -0,450 |
| Óleo de soja | 1,00 un | 3,41 | -0,87 | 2,71 | 3,65 | -0,007 |
| Leite pasteurizado | 7,50 l | 25,54 | -0,12 | -0,47 | 4,37 | -0,007 |
| Açúcar cristal | 3,00 kg | 5,42 | 0,00 | 0,18 | 0,18 | 0,000 |
| Café moído | 0,60 kg | 10,07 | 0,00 | -0,30 | -9,12 | 0,000 |
| Farinha de trigo | 1,50 kg | 5,20 | 0,58 | 0,39 | 13,04 | 0,007 |
| Arroz | 3,00 kg | 9,44 | 0,43 | 0,32 | 4,42 | 0,009 |
| Manteiga | 750,00 g | 30,08 | 1,14 | 2,49 | 2,28 | 0,080 |
| Pão francês | 6,00 kg | 77,00 | 1,97 | 1,92 | 5,75 | 0,349 |
| Batata inglesa | 6,00 kg | 24,61 | 32,45 | 39,91 | 38,88 | 1,413 |
| Feijão cariquinho | 4,50 kg | 31,91 | 44,85 | 65,51 | 74,75 | 2,315 |
| Cesta básica | | 425,94 | -0,19 | 2,09 | 8,23 | -0,19 |

(*) Contribuição na variação em pontos percentuais.

FONTE: Fundação IPEAD/UFMG.

Gráfico: Belo Horizonte, evolução do custo (R\$) e da variação (%) da cesta básica, fevereiro/2018 a fevereiro/2019

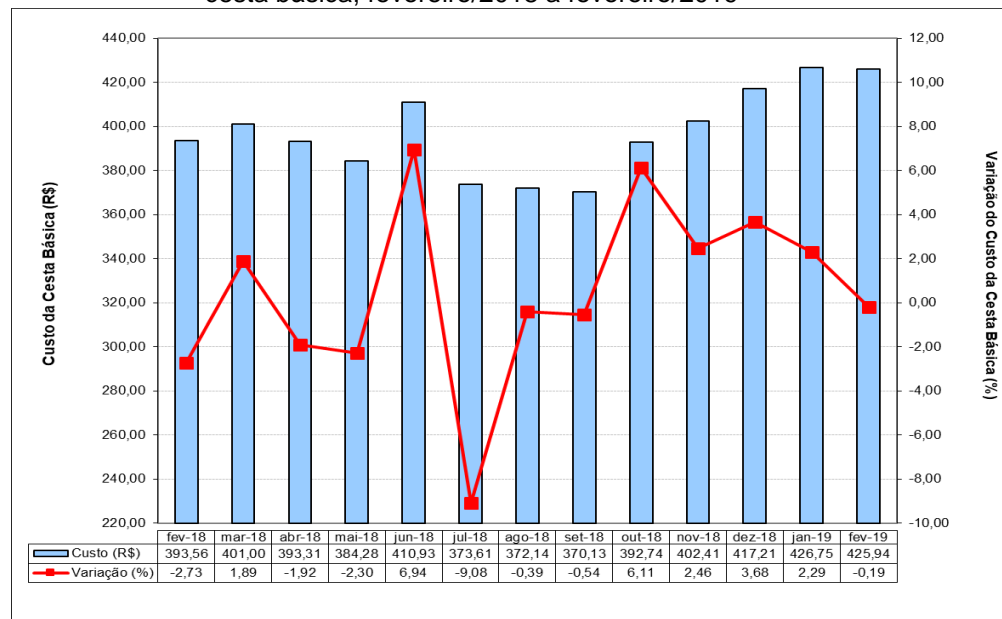

FONTE: Fundação IPEAD/UFMG.

Tabela 2: Belo Horizonte, índices e variações do custo da cesta básica, do IPCA/IPEAD e do salário mínimo

| Variáveis | Cesta Básica | IPCA | Salário Mínimo |
|--|--------------|--------|----------------|
| Valor (R\$) | 425,94 | - | 998,00 |
| Índice de Base Fixa (Jun/94=100) | 779,55 | 629,20 | 1.859,07 |
| Variação (%) | No mês | -0,19 | -0,24 |
| | No ano | 2,09 | 1,62 |
| | 12 meses | 8,23 | 4,97 |
| Relação entre o custo da cesta básica e o salário mínimo (%) | | | 42,68 |

FONTE: Fundação IPEAD/UFMG.