

CUSTO DA CESTA BÁSICA EM BELO HORIZONTE

Fevereiro de 2010

O custo da cesta básica, que representa os gastos de um trabalhador adulto com a alimentação, definida pelo Decreto-Lei 399/38, apresentou uma variação **positiva** de **4,12%**. O valor da cesta em fevereiro/10 foi de **R\$ 225,03** (duzentos e vinte e cinco reais e três centavos) e representou 44,12% do piso salarial do mês.

Tabela 1: Custo da cesta básica por produto e suas variações

Produto	Quantidade	Custo (R\$)	Variação em relação ao mês anterior (%)	Contribuição na variação (p.p.)
Batata inglesa	6,00 kg	13,98	-1,69	-0,11
Óleo de soja	1,00 un	2,39	-3,24	-0,04
Feijão carioca	4,50 kg	10,17	-0,49	-0,02
Café moído	0,60 kg	5,64	0,71	0,02
Farinha de trigo	1,50 kg	3,06	2,00	0,03
Arroz	3,00 kg	6,32	2,10	0,06
Pão francês	6,00 kg	38,04	0,48	0,08
Leite pasteurizado	7,50 l	13,35	1,68	0,10
Açúcar cristal	3,00 kg	6,07	7,24	0,19
Banana caturra	12,00 kg	17,52	2,82	0,22
Manteiga	750,00 g	12,94	3,94	0,23
Chã de dentro	6,00 kg	71,88	2,92	0,94
Tomate	9,00 kg	23,67	28,29	2,42

FONTE: Fundação IPEAD/UFMG

EXPEDIENTE

FUNDAÇÃO INSTITUTO DE PESQUISAS ECONÔMICAS, ADMINISTRATIVAS E CONTÁBEIS DE MINAS GERAIS

Sede: Av. Pres. Antônio Carlos 6.627, Pampulha – Faculdade Ciências Econômicas - 2º Andar – CEP: 31.270-901 – BH/MG – Tel.: (31) 3409-7110

Unidade Centro: Rua Rio de Janeiro 441, 6º andar, Centro – CEP: 30.160-041 – BH/MG – Tel.: (31) 2125-0800

Site: www.ipead.face.ufmg.br

Gráfico: Evolução do custo (R\$) e da variação (%) da cesta básica

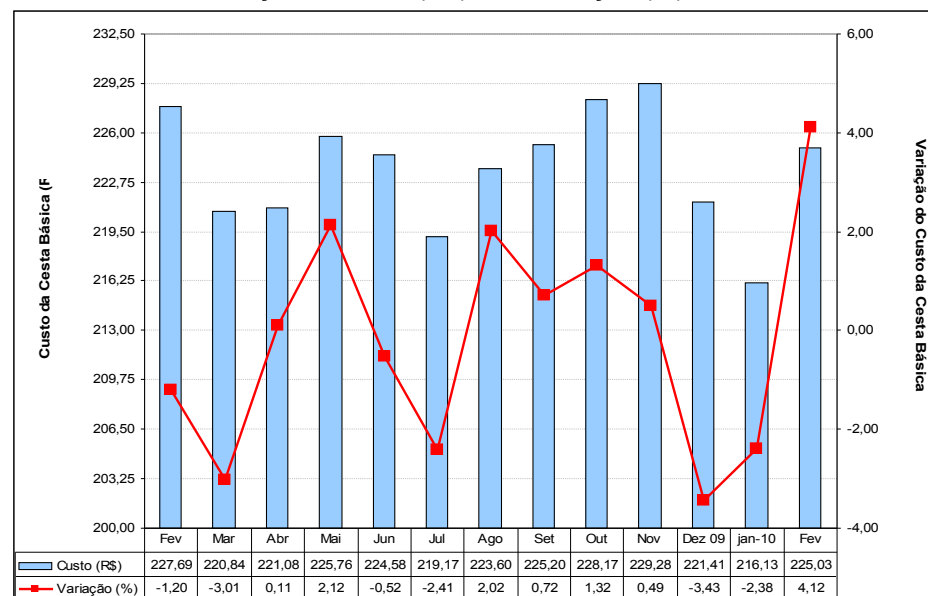

FONTE: Fundação IPEAD/UFMG

Tabela 2: Índices e variações do custo da cesta básica, do IPCA/PEAD e do salário mínimo

Variáveis	Cesta Básica	IPCA	Salário Mínimo
Valor (R\$)	225,03	-	510,00
Índice de Base Fixa (Jun/94=100)	411,85	356,16	787,16 ^(*)
Variação (%)	No mês	4,12	0,61
	No ano	1,63	2,56
	12 meses	-1,17	5,20
Relação entre o custo da cesta básica e o salário mínimo (%)			44,12%

(*) Índice de Base Fixa (Jul/94)

FONTE: Fundação IPEAD/UFMG