

CUSTO DA CESTA BÁSICA EM BELO HORIZONTE

Janeiro/2022

O custo da cesta básica, definida pelo Decreto-Lei 399/38, que representa os gastos de um trabalhador adulto com a alimentação, apresentou variação **positiva** de **4,66%**, entre dezembro de 2021 e janeiro de 2022. O valor da cesta em janeiro/2022 foi de **R\$ 637,20** (seiscentos e trinta e sete reais e vinte centavos), equivalente a 52,57% do salário mínimo.

Tabela 1: Belo Horizonte, custo da cesta básica por produto e suas variações, janeiro/2022

Produto	Quant.	Custo (R\$)	Variação em (%)			Contr. (*) (p.p.)
			Mês	Ano	12 meses	
Banana caturra	12,00 kg	51,34	-4,68	-4,68	4,12	-0,414
Feijão cariquinho	4,50 kg	34,39	-2,08	-2,08	-9,05	-0,120
Manteiga	750,00 g	33,74	-1,78	-1,78	0,33	-0,100
Arroz	3,00 kg	14,03	-2,43	-2,43	-14,92	-0,057
Óleo de soja	1,00 un	8,10	-0,37	-0,37	6,58	-0,005
Farinha de trigo	1,50 kg	7,03	1,44	1,44	16,39	0,016
Açúcar cristal	3,00 kg	10,24	1,19	1,19	46,70	0,020
Café moído	0,60 kg	18,14	8,95	8,95	78,02	0,245
Leite pasteurizado	7,50 l	34,56	5,95	5,95	11,95	0,319
Pão francês	6,00 kg	92,80	3,15	3,15	11,58	0,465
Batata inglesa	6,00 kg	28,85	33,13	33,13	-9,90	1,179
Chã de dentro	6,00 kg	242,19	4,00	4,00	16,06	1,531
Tomate Santa Cruz	9,00 kg	61,79	18,51	18,51	15,43	1,585
Cesta básica		637,20	4,66	4,66	10,56	4,66

(*) Contribuição na variação em pontos percentuais.

FONTE: Fundação IPEAD/UFMG.

Gráfico: Belo Horizonte, evolução do custo (R\$) e da variação (%) da cesta básica, janeiro/2021 a janeiro/2022

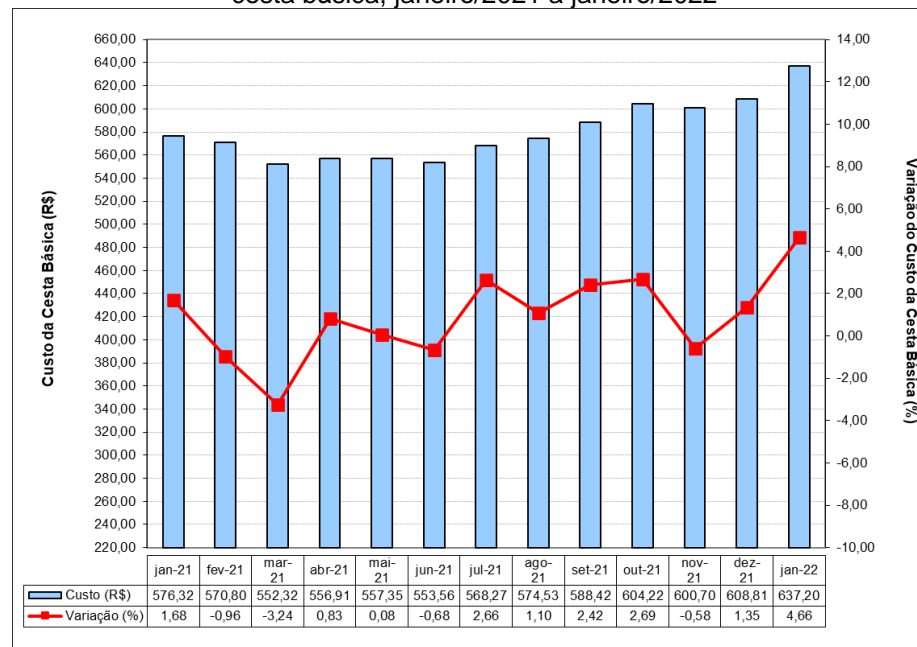

FONTE: Fundação IPEAD/UFMG.

Tabela 2: Belo Horizonte, índices e variações do custo da cesta básica, do IPCA/IPEAD e do salário mínimo

Variáveis	Cesta Básica	IPCA	Salário Mínimo
Valor (R\$)	637,20	-	1.212,00
Índice de Base Fixa (Jun/94=100)	1.166,20	765,25	2.257,71
Variação (%)	No mês	4,66	2,00
	No ano	4,66	2,00
	12 meses	10,56	10,79
Relação entre o custo da cesta básica e o salário mínimo (%)			52,57

FONTE: Fundação IPEAD/UFMG.