

CUSTO DA CESTA BÁSICA EM BELO HORIZONTE

Janeiro/2019

O custo da cesta básica, definida pelo Decreto-Lei 399/38, que representa os gastos de um trabalhador adulto com a alimentação, apresentou variação **positiva** de **2,29%**, entre dezembro de 2018 e janeiro de 2019. O valor da cesta em janeiro/19 foi de **R\$ 426,75** (quatrocentos e vinte e seis reais e setenta e cinco centavos) equivalente a 42,76% do salário mínimo.

Tabela 1: Belo Horizonte, custo da cesta básica por produto e suas variações, janeiro/2019

Produto	Quant.	Custo (R\$)	Variação em (%)			Contr.(*)(p.p.)
			Mês	Ano	12 meses	
Tomate Santa Cruz	9,00 kg	47,52	-12,90	-12,90	19,34	-1,687
Banana caturra	12,00 kg	30,83	-1,63	-1,63	-3,23	-0,122
Leite pasteurizado	7,50 l	25,57	-0,35	-0,35	3,69	-0,022
Pão francês	6,00 kg	75,51	-0,05	-0,05	3,14	-0,010
Café moído	0,60 kg	10,07	-0,30	-0,30	-9,44	-0,007
Arroz	3,00 kg	9,40	-0,11	-0,11	2,62	-0,002
Farinha de trigo	1,50 kg	5,17	-0,19	-0,19	14,63	-0,002
Açúcar cristal	3,00 kg	5,42	0,18	0,18	-5,24	0,002
Óleo de soja	1,00 un	3,44	3,61	3,61	3,93	0,029
Manteiga	750,00 g	29,74	1,33	1,33	1,57	0,093
Batata inglesa	6,00 kg	18,58	5,63	5,63	3,74	0,237
Feijão cariquinho	4,50 kg	22,03	14,26	14,26	23,56	0,659
Chã de dentro	6,00 kg	143,47	9,97	9,97	5,33	3,118
Cesta básica		426,75	2,29	2,29	5,47	2,29

(*) Contribuição na variação em pontos percentuais.

FONTE: Fundação IPEAD/UFMG.

Gráfico: Belo Horizonte, evolução do custo (R\$) e da variação (%) da cesta básica, janeiro/2018 a janeiro/2019

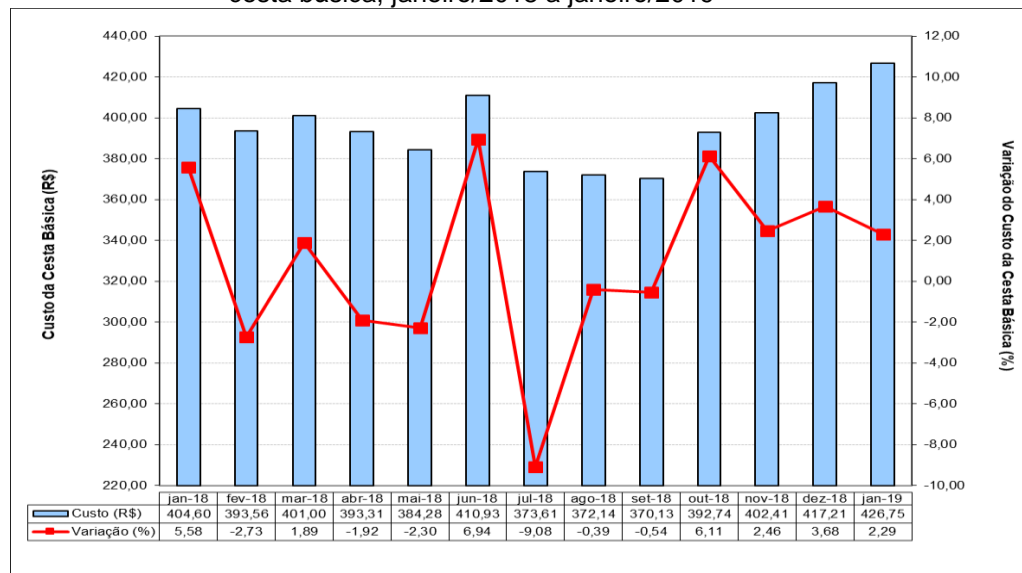

FONTE: Fundação IPEAD/UFMG.

Tabela 2: Belo Horizonte, índices e variações do custo da cesta básica, do IPCA/PEAD e do salário mínimo

Variáveis	Cesta Básica	IPCA	Salário Mínimo	
Valor (R\$)	426,75	-	998,00	
Índice de Base Fixa (Jun/94=100)	781,03	630,72	1.859,07	
Variação (%)	No mês	2,29	1,87	4,61
	No ano	2,29	1,87	4,61
	12 meses	5,47	4,76	4,61
Relação entre o custo da cesta básica e o salário mínimo (%)			42,76	

FONTE: Fundação IPEAD/UFMG.