

## CUSTO DA CESTA BÁSICA EM BELO HORIZONTE

Janeiro/2018

O custo da cesta básica, que representa os gastos de um trabalhador adulto com a alimentação, definida pelo Decreto-Lei 399/38, apresentou variação **positiva** de **5,58%**, entre dezembro de 2017 e janeiro de 2018. O valor da cesta em janeiro/18 foi de **R\$ 404,60** (quatrocentos e quatro reais e sessenta centavos) e representou 42,41% do salário mínimo.

**Tabela 1:** Belo Horizonte, custo da cesta básica por produto e suas variações, janeiro/2018

Produto	Quant.	Custo (R\$)	Variação em (%)			Contr. (*) (p.p.)
			Mês	Ano	12 meses	
Tomate Santa Cruz	9,00 kg	39,82	66,68	66,68	61,48	4,157
Chã de dentro	6,00 kg	136,21	3,87	3,87	-0,87	1,323
Batata inglesa	6,00 kg	17,91	17,14	17,14	16,15	0,684
Leite pasteurizado	7,50 l	24,66	1,94	1,94	8,16	0,123
Pão francês	6,00 kg	73,21	0,34	0,34	1,68	0,065
Açúcar cristal	3,00 kg	5,72	2,51	2,51	-23,32	0,037
Arroz	3,00 kg	9,16	0,88	0,88	-3,78	0,021
Café moído	0,60 kg	11,12	0,27	0,27	-2,97	0,008
Farinha de trigo	1,50 kg	4,51	-0,22	-0,22	-3,22	-0,003
Óleo de soja	1,00 un	3,31	-0,90	-0,90	-16,41	-0,008
Feijão cariquinho	4,50 kg	17,83	-2,52	-2,52	-30,00	-0,120
Manteiga	750,00 g	29,28	-2,14	-2,14	15,69	-0,167
Banana caturra	12,00 kg	31,86	-6,10	-6,10	-35,71	-0,540
<b>Cesta básica</b>		<b>404,60</b>	<b>5,58</b>	<b>5,58</b>	<b>-1,24</b>	<b>5,58</b>

(\*) Contribuição na variação em pontos percentuais.

FONTE: Fundação IPEAD/UFMG.

**Gráfico:** Belo Horizonte, evolução do custo (R\$) e da variação (%) da cesta básica, janeiro/2017 a janeiro/2018

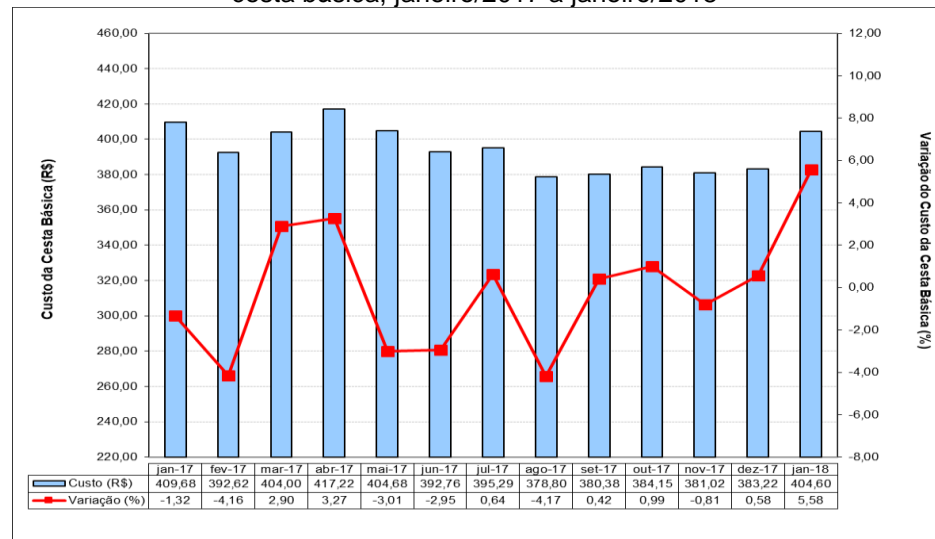

FONTE: Fundação IPEAD/UFMG.

**Tabela 2:** Belo Horizonte, índices e variações do custo da cesta básica, do IPCA/IPEAD e do salário mínimo

Variáveis	Cesta Básica	IPCA	Salário Mínimo
<b>Valor (R\$)</b>	404,60	-	954,00
<b>Índice de Base Fixa (Jun/94=100)</b>	740,49	602,04	1.472,44 (*)
<b>Variação (%)</b>	<b>No mês</b>	5,58	1,70
	<b>No ano</b>	5,58	1,70
	<b>12 meses</b>	-1,24	3,44
<b>Relação entre o custo da cesta básica e o salário mínimo (%)</b>			42,41

(\*) Índice de Base Fixa (Jul/94).

FONTE: Fundação IPEAD/UFMG.