

CUSTO DA CESTA BÁSICA EM BELO HORIZONTE

janeiro/2013

O custo da cesta básica, que representa os gastos de um trabalhador adulto com a alimentação, definida pelo Decreto-Lei 399/38, apresentou uma variação **positiva** de **9,70%**, entre dezembro de 2012 e janeiro de 2013. O valor da cesta em janeiro/13 foi de **R\$ 315,53** (trezentos e quinze reais e cinquenta e três centavos) e representou 46,54% do piso salarial do mês.

Tabela 1: Belo Horizonte, custo da cesta básica por produto e suas variações, janeiro/2013

Produto	Quantidade	Custo (R\$)	Varição em relação ao mês anterior (%)	Contribuição na variação (p.p.)
Banana caturra	12,00 kg	20,90	-3,09	-0,23
Açúcar cristal	3,00 kg	4,66	-2,86	-0,05
Leite pasteurizado	7,50 l	15,94	-0,30	-0,02
Arroz	3,00 kg	7,44	-0,36	-0,01
Óleo de soja	1,00 un	3,67	-0,31	0,00
Café moído	0,60 kg	8,24	-0,13	0,00
Farinha de trigo	1,50 kg	3,55	4,29	0,05
Pão francês	6,00 kg	44,82	0,48	0,08
Manteiga	750,00 g	15,33	2,54	0,13
Feijão carioca	4,50 kg	23,16	5,10	0,39
Chá de dentro	6,00 kg	103,47	1,17	0,42
Batata inglesa	6,00 kg	18,97	45,16	2,05
Tomate Santa Cruz	9,00 kg	45,39	77,57	6,89

FONTE: Fundação IPEAD/UFMG

EXPEDIENTE

FUNDAÇÃO INSTITUTO DE PESQUISAS ECONÔMICAS, ADMINISTRATIVAS E CONTÁBEIS DE MINAS GERAIS

Sede: Av. Pres. Antônio Carlos 6.627, Pampulha – Faculdade Ciências Econômicas - 2º Andar – CEP: 31.270-901 – BH/MG – Tel.: (31) 3409-7110

Unidade Centro: Rua Rio de Janeiro 441, 6º andar, Centro – CEP: 30.160-040 – BH/MG – Tel.: (31) 2125-0800

Site: www.ipead.face.ufmg.br

Gráfico: Belo Horizonte, evolução do custo (R\$) e da variação (%) da cesta básica, dezembro/2011 a janeiro/2013

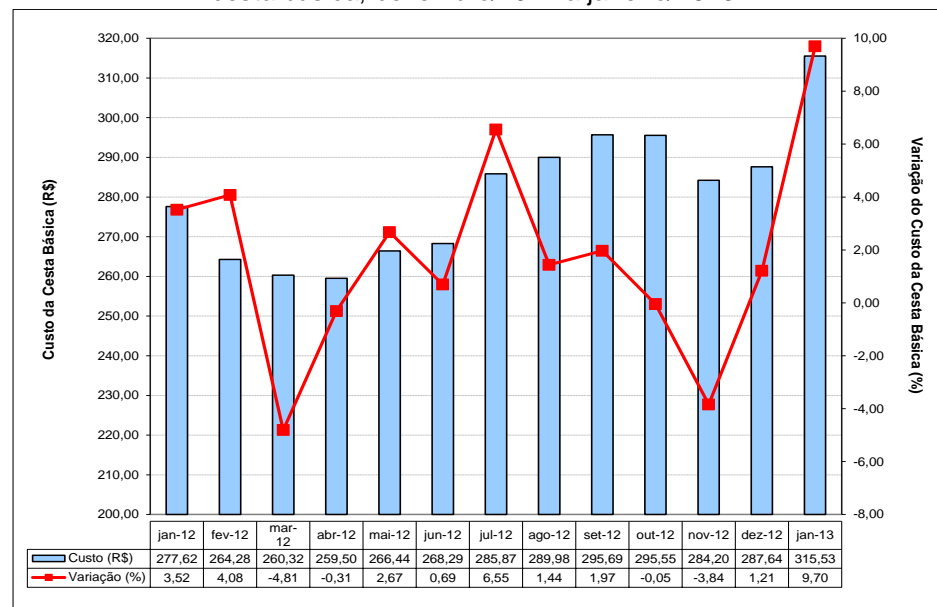

FONTE: Fundação IPEAD/UFMG

Tabela 2: Belo Horizonte, índices e variações do custo da cesta básica, do IPCA/IPEAD e do salário mínimo

Variáveis	Cesta Básica	IPCA	Salário Mínimo
Valor (R\$)	315,53	-	678,00
Índice de Base Fixa (Jun/94=100)	607,16	426,04	1046,45 ^(*)
Variação (%)	No mês	9,70	2,38
	No ano	9,70	2,38
	12 meses	13,66	5,52
Relação entre o custo da cesta básica e o salário mínimo (%)			46,54

(*) Índice de Base Fixa (Jul/94)

FONTE: Fundação IPEAD/UFMG