

## Índice

1	Palavra do Diretor .....	2
2	A Fundação IPEAD .....	3
3	Atividades desenvolvidas pela Fundação IPEAD .....	3
3.1	Atividades de apoio.....	4
3.1.1	Atividades de apoio: alguns exemplos .....	4
3.1.1.1	Gestão dos cursos de especialização da FACE .....	4
3.1.1.2	Implantação de Sistema de Custos e Controle de Resultado – Minas Gerais Administração e Serviços S.A – MGS .....	5
3.1.1.3	Elaboração do macrozoneamento da região metropolitana de Belo Horizonte – Secretaria de Estado de desenvolvimento Regional, Política Urbana e Gestão Metropolitana – SEDRU/Agência de Desenvolvimento da Região Metropolitana de Belo Horizonte – Governo de Minas Gerais .....	5
3.1.1.4	Impacto de Alterações no Simples Nacional– Fundação Dom Cabral – FDC .....	5
3.1.1.5	Pensando a Segurança Pública: Avaliação dos Projetos “Protejo” e “Mulheres da Paz” nos municípios de Canoas e São Leopoldo (RS); São Bernardo do Campo (SP) e Uberaba (MG). .....	6
3.1.1.6	Estudo de levantamento de aspectos demográficos, de formação e de mercado de trabalho das profissões de saúde nível superior no Brasil entre 1991 e 2010 – Organização Pan-Americana da Saúde/Organização Mundial da Saúde – OPAS/OMS .....	6
3.1.2	Relação de convênios e contratos, no âmbito das atividades de apoio, assinados ou geridos no ano de 2014.....	7
3.1.3	Relação de convênios e contratos de gestão de cursos, no âmbito das atividades de apoio, assinados ou geridos no ano de 2014 .....	15
3.2	Serviços técnicos especializados nas áreas das ciências econômicas, administrativas, contábeis, demográficas e afins .....	17
3.2.1	Serviços técnicos especializados: alguns exemplos .....	17
3.2.1.1	Portal Banco de Preços Referenciais .....	17
3.2.1.2	Portal Banco de Preços de Medicamentos .....	18
3.2.1.3	Índices de Preços ao Consumidor – IPC.....	19
3.2.1.4	Custo da Cesta Básica em Belo Horizonte.....	21
3.2.1.5	Estatísticas de Taxa de Juros e Tarifas Bancárias praticadas em Belo Horizonte.....	21
3.2.1.6	Índice de Confiança do Consumidor de Belo Horizonte – ICCBH .....	23
3.2.1.7	Pesquisas sobre o Mercado Imobiliário de Belo Horizonte .....	24
3.2.1.8	Sondagem trimestral da inovação tecnológica no Brasil – Centro de Desenvolvimento e Planejamento Regional – CEDEPLAR .....	27
3.2.2	Relação de convênios e contratos, no âmbito das atividades de prestação de serviços técnicos especializados, assinados ou executados no ano de 2014 .....	27
4	Eventos no ano de 2014 que contaram com a participação da Fundação IPEAD .....	31
4.1	Congresso Mineiro de Municípios .....	31
4.2	2º Fórum Técnico dos Municípios Mineiros .....	31
4.3	VII Encontro de Dirigentes FAIPES .....	32
4.4	32º Encontro Nacional das Fundações de Apoio às Instituições de Ensino Superior e de Pesquisa Científica e Tecnológica .....	32
5	Contribuição ao corpo discente.....	33
5.1	XI Campeonato de Futsal da Associação Atlética Acadêmica da FACE – AAAFACE.....	33
6	Relatórios contábeis e parecer dos auditores, referentes ao ano de 2014.....	34
7	Estrutura Organizacional da Fundação IPEAD.....	46
7.1	Conselho Curador .....	46
7.2	Conselho Diretor .....	47
7.3	Corpo Funcional .....	48
8	Indicadores e informações, produzidas pela Fundação IPEAD, veiculados na mídia.....	51
8.1	Jornais impressos e <i>sites</i> .....	51
8.2	Revista .....	53
8.3	Televisão .....	53
8.4	Rádio.....	54

## 1 Palavra do Diretor

Senhores Conselheiros,

Encerrou-se o ano de 2014 como um período em que a Fundação concentrou todos os esforços em ampliar sua atuação, principalmente no atendimento às demandas de apoio institucional à Faculdade de Ciências Econômicas, que minguaram nos últimos anos, com a saída de vários projetos e a não contratação de outros, que acabaram sendo destinados a outras fundações.

Enquanto se buscavam entendimentos e avaliações junto aos coordenadores de projetos e autoridades da casa, para sugestões de melhorias nos serviços prestados pela fundação, foram reformulados quadros de pessoal, sistemas de gestão, procedimentos e práticas anteriores, com vistas à retomada do necessário equilíbrio, perdido nos anos anteriores.

Quanto aos serviços especializados, executados com quadros próprios, contratados diretamente pela Fundação, foram continuamente aperfeiçoados os projetos tradicionais da cesta de produtos/serviços do IPEAD, incorporando-se, neste ano que termina, o novo “portal de preços de medicamentos”, que tem trazido novas perspectivas às contratações de projetos próprios.

Conseguiu-se ao final das contas, à custa de pequeno incremento de receitas, combinado com severa redução de gastos, a reversão dos resultados negativos apresentados nos dois exercícios anteriores.

Constata-se, apesar dos percalços, mesmo diante dos resultados econômicos negativos dos anos anteriores, que a Fundação IPEAD conservou, durante todo o período, seu tradicional equilíbrio financeiro, mantendo os bons e históricos indicadores de liquidez e de garantia patrimonial.

A retomada do resultado econômico positivo neste 2014, ainda que modesto, reabre uma nova fase, permitindo a razoável expectativa de que possa ser ampliado para os anos vindouros.

Ressalta-se aqui a importância que tem tido em todo o processo, a compreensão, a responsabilidade e a cooperação do honrado quadro de colaboradores da Fundação, assim como o indispensável apoio dos nossos Conselheiros e da Direção da Faculdade de Ciências Econômicas, sempre presentes.

Obrigado.



Prof. Antonio Carlos Ferreira Carvalho  
Diretor Executivo



## 2 A Fundação IPEAD



A Fundação IPEAD, entidade sem fins lucrativos, é credenciada pelo Ministério da Educação - MEC e pelo Ministério da Ciência e Tecnologia - MCT como fundação de apoio à Faculdade de Ciências Econômicas - FACE da Universidade Federal de Minas Gerais - UFMG.

Instituída em 1948 como Instituto de Pesquisas Econômicas e Administrativas, por iniciativa de professores da FACE/UFMG, com o apoio de instituições dos segmentos comercial, financeiro e industrial do Estado, convertida em fundação em 2003, a Fundação IPEAD possui reconhecimento nacional pelo desenvolvimento de metodologias que atendem aos mais rigorosos padrões científicos, além de produzir indicadores de acordo com critérios técnicos atualizados.

Em função de sua natureza estatutária e de suas finalidades, a Fundação vem sendo contratada por dispensa de licitação baseado nos termos do inciso XIII, do art.24, da lei 8.666 de 21/06/93.

A Fundação IPEAD tem como principais finalidades: prestar apoio às atividades de pesquisa, ensino, extensão e desenvolvimento institucional da Faculdade de Ciências Econômicas da Universidade Federal de Minas Gerais, efetuar pesquisas, estudos teóricos e aplicados, prestar serviços de consultoria e assessoria, ministrar treinamento especializado com o objetivo científico ou profissional, relacionados com as ciências econômicas, administrativas, contábeis, demográficas e afins.

## 3 Atividades desenvolvidas pela Fundação IPEAD

- Apoio às atividades de pesquisa, ensino, extensão e desenvolvimento institucional da FACE e outros órgãos da UFMG,
- Prestação de serviços técnicos especializados para elaboração de metodologias, realização de pesquisas quali-quantitativas, consultorias e treinamentos, nas áreas das ciências econômicas, administrativas, contábeis, demográficas e afins.

### 3.1 Atividades de apoio

Para exercer com efetividade sua missão de apoiar as atividades, no âmbito da UFMG, de pesquisa, ensino, extensão e desenvolvimento institucional, a Fundação vem, ao longo dos anos, aprimorando e adequando sua estrutura física, qualificando seus gerentes, técnicos e assistentes e investindo em *softwares* específicos.

Como consequência dos investimentos realizados de forma continuada ao longo dos anos, em 2014 a gestão dos projetos de pesquisa, consultoria e cursos propostos pelo corpo docente da FACE contemplou os seguintes serviços:

- Gestão financeira,
- Manutenção de software para acompanhamento, *on-line*, de lançamentos financeiros, saldos e extratos,
- Gestão contábil,
- Gestão de compras, equipamentos, materiais e serviços,
- Gestão de contratação de Recursos Humanos,
- Assessoria jurídica,
- Prestação de contas,
- Arquivamento de documentos.

#### 3.1.1 Atividades de apoio: alguns exemplos

##### 3.1.1.1 Gestão dos cursos de especialização da FACE

Em 2014 a Fundação IPEAD geriu os contratos, firmados com a UFMG, referentes aos cursos de especialização oferecidos pelos departamentos da FACE:

- Cursos de Especialização em Auditoria Externa, do Departamento de Ciências Contábeis – CIC;
- Cursos de Especialização em Gestão Estratégica com ênfase em Finanças Empresariais, Marketing, Negócios e Gestão de Recursos Humanos, do Departamento de Ciências Administrativas – CAD;
- Curso de Aperfeiçoamento em Controladoria e Finanças, do Departamento de Ciências Contábeis – CIC;

- Curso de Extensão em Gestão Empresarial, do Departamento de Ciências Administrativas – CAD;

#### 3.1.1.2 Implantação de Sistema de Custos e Controle de Resultado – Minas Gerais Administração e Serviços S.A – MGS

A Fundação IPEAD, no ano de 2014, deu sequência aos trabalhos de gestão do projeto **Implantação de Sistema de Custos e Controle de Resultado**, coordenado pela Prof<sup>a</sup>. Jacqueline Veneroso Alves da Cunha, do CIC.

Trata-se de um trabalho, contratado pela MGS, que tem como objeto a implantação de um sistema de apuração de custos e controles internos por meio de orçamento para levantamento e análise do resultado da empresa.

#### 3.1.1.3 Elaboração do macrozoneamento da região metropolitana de Belo Horizonte – Secretaria de Estado de desenvolvimento Regional, Política Urbana e Gestão Metropolitana – SEDRU/Agência de Desenvolvimento da Região Metropolitana de Belo Horizonte – Governo de Minas Gerais

A Fundação IPEAD, em 2014, deu sequência aos trabalhos de gestão do projeto **Elaboração do macrozoneamento da região metropolitana de Belo Horizonte**, coordenado pelo Prof. Roberto Luis Monte-Mor, do ECN e do Cedeplar, contratado pela Secretaria de Estado de desenvolvimento Regional, Política Urbana e Gestão Metropolitana – SEDRU/Agência de Desenvolvimento da Região Metropolitana de Belo Horizonte.

O objetivo deste projeto é elaborar, com a participação do estado, dos municípios e da sociedade civil organizada, o Macrozoneamento do território da Região Metropolitana de Belo Horizonte, em consonância com as diretrizes e propostas do Plano Diretor de Desenvolvimento Integrado da Região Metropolitana de Belo Horizonte – PDDI-RMBH, para a reestruturação territorial do espaço metropolitano.

#### 3.1.1.4 Impacto de Alterações no Simples Nacional– Fundação Dom Cabral – FDC

A Fundação IPEAD iniciou, em 2014, os trabalhos de gestão do projeto de prestação de serviços técnicos especializados em Economia e Econometria denominado **Impacto de Alterações no Simples Nacional**.

Trata-se de um projeto coordenado pelo Prof. Mauro Sayar Ferreira, do ECN e do Cedeplar, financiado pela FDC, que tem como objetivo a elaboração de propostas para subsidiar o aprimoramento do SIMPLES Nacional e a realização de análises quantitativas para medir possíveis impactos dessas propostas.

#### 3.1.1.5 Pensando a Segurança Pública: Avaliação dos Projetos “Protejo” e “Mulheres da Paz” nos municípios de Canoas e São Leopoldo (RS); São Bernardo do Campo (SP) e Uberaba (MG).

A Fundação IPEAD geriu, em 2014, o projeto **Pensando a Segurança Pública: Avaliação dos projetos “Protejo” e “Mulheres da Paz” nos municípios de Canoas e São Leopoldo (RS); São Bernardo do Campo (SP) e Uberaba (MG).**

Trata-se de um projeto elaborado pela Prof<sup>a</sup> Andrea Maria Silveira do Departamento de Medicina Preventiva e Social da Faculdade de Medicina, submetido e aprovado no processo seletivo público nº 001/2014 do projeto Pensando a Segurança Pública, realizado pela Secretaria Nacional de Segurança Pública – SENASP.

Este projeto de pesquisa teve como objetivo geral avaliar os produtos e descrever, comparativamente, o processo de implementação conjunta dos Projetos “Protejo” e “Mulheres da Paz” nos municípios de Canoas e São Leopoldo (RS); São Bernardo do Campo (SP) e Uberaba (MG).

#### 3.1.1.6 Estudo de levantamento de aspectos demográficos, de formação e de mercado de trabalho das profissões de saúde nível superior no Brasil entre 1991 e 2010 – Organização Pan-Americana da Saúde/Organização Mundial da Saúde – OPAS/OMS

A Fundação IPEAD concluiu em 2014 os trabalhos de gestão do **Estudo de levantamento de aspectos demográficos, de formação e de mercado de trabalho das profissões de saúde nível superior no Brasil entre 1991 e 2010**, coordenado pelo Prof. Edison José Corrêa e executado por equipe do Núcleo de Estudos em Saúde Coletiva – NESCON, da Faculdade de Medicina.

O objetivo geral do estudo, contratado pela Organização Pan-Americana da Saúde/Organização Mundial da Saúde – OPAS/OMS é analisar a composição demográfica e os aspectos da formação e do mercado de trabalho das profissões de saúde de nível superior no Brasil. Para tanto, propõe-se diagnosticar a situação atual e as tendências pregressas das décadas de 1990 e 2000. Nesse sentido, espera-se investigar sinais da disponibilidade desses profissionais para os serviços de saúde no país a partir do diagnóstico da oferta e da demanda.

3.1.2 Relação de convênios e contratos, no âmbito das atividades de apoio, assinados ou geridos no ano de 2014

ESPECIFICAÇÕES		Profissionais envolvidos		Depto.
		Pessoal externo à instituição apoiada	Pessoal da instituição apoiada	
<b>Contratante:</b>	<b>American Chamber of Commerce for Brazil - AMCHAM</b>			
<b>Objeto:</b>	Realização de treinamento especializado: "Curso de Atualização Profissional, Módulo Economia e Finanças" para os colaboradores da CEMIG, com o objetivo de capacitação na utilização dos conceitos e ferramentas de análise econômica e financeira.		Prof. Robert Aldo Iquiapaza Prof. Aureliano Angel Bressan Prof. Wagner Moura Lamonier Prof. Bruno Perez Ferreira	CAD
<b>Coordenação:</b>	<i>Prof. Robert Aldo Iquiapaza</i>			
<b>Contratante:</b>	<b>DATACONSUMER - Centro de Pesquisa Avançada</b>			
<b>Objeto:</b>	Revisão da metodologia empregada para a geração dos custos e posterior formação de preços quanto aos serviços prestados pelas contratadas.		Prof. Márcio Augusto Gonçalves	CAD
<b>Coordenação:</b>	<i>Prof. Márcio Augusto Gonçalves</i>			
<b>Contratante:</b>	<b>FUNDAÇÃO DE AMPARO A PESQUISA DO ESTADO DE MINAS GERAIS - FAPEMIG</b>			
<b>Objeto:</b>	Avaliação da performance de novas alternativas de seleção e gestão de portfólios.		Prof. Robert Aldo Iquiapaza Gabriel Elias Braga Lelis	CAD
<b>Coordenação:</b>	<i>Prof. Robert Aldo Iquiapaza</i>			
<b>Contratante:</b>	<b>FUNDAÇÃO DE AMPARO A PESQUISA DO ESTADO DE MINAS GERAIS - FAPEMIG</b>			
<b>Objeto:</b>	Atração e fixação de profissionais médicos na atenção primária à saúde - construção de parâmetros para o balizamento de arranjos jurídicos e remuneratórios em Minas Gerais.		Prof. Allan Claudius Queiroz Barbosa	CAD
<b>Coordenação:</b>	<i>Prof. Allan Claudius Queiroz Barbosa</i>			
<b>Contratante:</b>	<b>FUNDAÇÃO DE AMPARO A PESQUISA DO ESTADO DE MINAS GERAIS - FAPEMIG</b>			
<b>Objeto:</b>	Gestão da confiança do empreendedor nos relacionamentos da cadeia de suprimentos: experiências no setor moveleiro de Minas Gerais.		Prof. Ricardo Silveira Martins	CAD
<b>Coordenação:</b>	<i>Prof. Ricardo Silveira Martins</i>			

<b>Contratante:</b>	<b>FUNDAÇÃO DE AMPARO A PESQUISA DO ESTADO DE MINAS GERAIS - FAPEMIG</b>			
<b>Objeto:</b>	Gestão de relacionamentos e desempenho em redes de suprimento: experiências no setor moveleiro de Minas Gerais.		Prof. Ricardo Silveira Martins	CAD
<b>Coordenação:</b>	<i>Prof. Ricardo Silveira Martins</i>			
<b>Contratante:</b>	<b>FUNDAÇÃO DE AMPARO A PESQUISA DO ESTADO DE MINAS GERAIS - FAPEMIG</b>			
<b>Objeto:</b>	Estratégias colaborativas e o impacto na performance da cadeia: Uma análise da cadeia automobilística brasileira.		Prof. Ricardo Silveira Martins	CAD
<b>Coordenação:</b>	<i>Prof. Ricardo Silveira Martins</i>			
<b>Contratante:</b>	<b>FUNDAÇÃO DE AMPARO A PESQUISA DO ESTADO DE MINAS GERAIS - FAPEMIG</b>			
<b>Objeto:</b>	Impactos dos programas de apoio à pesquisa em empresas (PAPPE) nas Instituições de Ciência e Tecnologia (ICTS) e empresas de Minas Gerais.		Prof. Reynaldo Maia Muniz	CAD
<b>Coordenação:</b>	<i>Prof. Reynaldo Maia Muniz</i>			
<b>Contratante:</b>	<b>SECRETARIA DE ESTADO DE MEIO AMBIENTE E DESENVOLVIMENTO SUSTENTÁVEL - SEMAD/MG</b>			
<b>Objeto:</b>	Prestação de serviços para o desenvolvimento de trabalhos na área de inovação na gestão ambiental do Estado de Minas Gerais e fornecimento dos subsídios técnicos que induzam ao aprimoramento da qualidade da administração do SISEMA.		Prof. Francisco Vidal Barbosa Profa. Miria Miranda Freitas Oleto	CAD
<b>Coordenação:</b>	<i>Prof. Francisco Vidal Barbosa</i>			
<b>Contratante:</b>	<b>SECRETARIA DE ESTADO DE SAÚDE - SES/MG</b>			
<b>Objeto:</b>	Desenvolvimnto institucional e pesquisa observatório de custo em saúde: inovação em tecnologias de gestão de custos, econômicos.		Prof. Márcio Augusto Gonçalves Prof. Bruno Perez Ferreira Prof. Carlos Alberto Gonçalves Profa. Kenya Valéria Micaela de Souza Noronha Daniela Fernanda Machado Campos Profa. Miria Miranda Freitas Oleto Prof. Noel Torres Junior Prof. Ricardo Teixeira Veiga	CAD
<b>Coordenação:</b>	<i>Prof. Márcio Augusto Gonçalves</i>			



<b>Contratante:</b>	<b>Organização Pan-Americana da Saúde - OPAS / Organização Mundial da Saúde - OMS</b>			
<b>Objeto:</b>	IIIº Seminário Nacional Observatório de Custos em Saúde: Gestão Estratégica e Inovação. Iº Seminário Internacional Observatório de Custos em Saúde: Gestão, Financiamento e Evidência Científica.	Mirley da Cunha Menezes	Prof. Márcio Augusto Gonçalves	CAD
<b>Coordenação:</b>	<i>Prof. Márcio Augusto Gonçalves</i>			
<b>Contratante:</b>	<b>MINAS GERAIS ADMINISTRAÇÃO E SERVIÇOS</b>		Prof. Jacqueline Veneroso Alves da Cunha Prof. Renata Turola Takamatsu Prof. Marcia Athayde Matias Prof. Octavio Valente Campos Prof. Rosimeire Pimentel Gonzaga Prof. Silverio Antonio do Nascimento Prof. Wanderson Rocha Bittencourt Tawana Martins de Souza Paula Miglio Sena Marlon Mendes Silva Maria Isna Alencar de Castro Hudson Soares Athayde Moreira Paulo Henrique Fonseca de Melo Ivan Raphael Almeida de Paula Carla Venancio Barbosa Bruno Vinicius Avila Machado Nayara Christina Batista Braga Raphaella Lucyanne Pereira dos Reis	CIC
<b>Objeto:</b>	Consultoria para a implantação de sistema de custos e controle de resultado.			
<b>Coordenação:</b>	<i>Prof. Jacqueline Veneroso Alves da Cunha</i>			
<b>Contratante:</b>	<b>AGÊNCIA BRASILEIRA DE DESENVOLVIMENTO INDUSTRIAL - ABDI</b>		Prof. Gilberto de Assis Libanio Prof. Ulisses Pereira dos Santos Paulo Victor Almeida Maciel	Cedeplar/ECN
<b>Objeto:</b>	Prestação de Serviços técnicos especializados com o Objeto de realizar pesquisa periódica de inovação tecnológica no Brasil, desenvolvendo a metodologia para a elaboração continuada desta pesquisa após o término.			
<b>Coordenação:</b>	<i>Prof. Gilberto de Assis Libânio</i>			

Contratante:	AGÊNCIA DE DESENVOLVIMENTO DA REGIÃO METROPOLITANA DE BELO HORIZONTE		Prof. Roberto Luiz de Melo Monte Mor Profa. Ana Pimenta Ribeiro Profa. Rita de Cássia Lucena Velloso Profa. Heloisa Soares de Moura Costa Prof. Geraldo Magela Costa Profa. Junia Maria Ferrari de Lima Profa. Diomira Maria Cicci Pinto faria Prof. Raphael Tobias de Vasconcelos Barros Prof. Nilo de Oliveira Nascimento Prof. Anderson Tadeu Marques Cavalcante Prof. Julian Cardoso Eleutério Prof. Arnaldo Freitas de Oliveira Júnior Prof. David José Ahouagi Vaz de Magalhães Profa. Ana Flávia Machado Prof. Bernardo Palhares Campolina Diniz Prof. Pedro Vasconcelos Maia do Amaral Prof. Rodrigo Ferreira Simões Prof. Marco Aurélio Crocco Afonso Rafael de Oliveira Alves Nadir Augusta Mageste de Melo Prof. João Antônio de Paula Prof. Rogério Palhares Zschaber Araújo Profa. Ana Valéria Carneiro Dias Lucilia Maria Zarattini Niffinegger João Bosco Moura Tonucci Filho Janaina Marx Pinheiro Eudardo Maia Memória Victor Gabriel de Souza Lima Alencar	
Objeto:	Elaboração do Macrozoneamento da Região Metropolitana de Belo Horizonte.	Philippe Sherrer Mendes Gustavo Fernandes Souza Maria Raquela Dias Sales Ferreira		Cedeplar/ECN

			<p>Paloma Rezende Neder  Gabriela Rabelo  Andrade  Daniela Adil Oliveira  de Almeida  Renan Pereira Almeida  Renata Correa  Zschaber Nogueira  Mariana de Moura  Cruz  Marcelo de Brito  Brandão  Raiam Maia e Maia  Guilherme Augusto  Pereira Malta  Priscilla Monteiro  Gimenes Pinto  Paulo Eduardo Alves  Borges da Silva  Mariana Cruz Sena  Julia de Carvalho  Nascimento  Igor Santos Tupy  Gabriel Sobral Escada  Diego Vinicius da  Silva  Alessandra da Silva  Rocha  Ana Flávia Costa da  Silva  Rodrigo Silva Lemos  Túlio Sérgio Marques  de Campos  Luiza Nunes Rocha  Thiago Antônio da  Silva Camini  Luisa Melgaço Ferreira  Jorge Marques  Laila Faria de Oliveira  Talícia de Castro  Andrade  Daniel Medeiros de  Freitas</p>
<p><i>Coordenação:</i></p>	<p><i>Prof. Roberto Luiz de Melo Monte Mor</i></p>		<p>Jardel Vilarinho Santos  da Silva  Clarice de Assis  Libânio  Guidyon Augusto  Almeida Lima  Sibelle Cornélio Diniz  Rodrigo Machado  Fernandes Leitão</p>

<b>Contratante:</b>	<b>AGÊNCIA BRASILEIRA DE DESENVOLVIMENTO INDUSTRIAL - ABDI</b>			
<b>Objeto:</b>	Avaliar a efetividade do conjunto de instrumentos de apoio ao investimento prdutivo, inovação e promoção de exportações.		Prof. Frederico Gonzaga Jayme Junior Rosa Livia Gonçalves Montenegro	Cedeplar/ECN
<b>Coordenação:</b>	<i>Prof. Frederico Gonzaga Jaime</i>			
<b>Contratante:</b>	<b>AGÊNCIA BRASILEIRA DE DESENVOLVIMENTO INDUSTRIAL - ABDI</b>		Prof. Eduardo da Motta e Albuquerque Luise Soares Pereira de Souza José Carlos Miranda da Silva	Cedeplar/ECN
<b>Objeto:</b>	Curso de Política Industrial para empregados da ABDI.			
<b>Coordenação:</b>	<i>Prof. Eduardo da Motta e Albuquerque</i>			
<b>Contratante:</b>	<b>AGÊNCIA DE PROMOÇÃO DE EXPORTAÇÃO DO BRASIL - APEX</b>		Prof. Cássio Maldonado Turra	Cedeplar/POP
<b>Objeto:</b>	Apoio ao XIV Seminário sobre a Economia Mineira			
<b>Coordenação:</b>	<i>Prof. Cássio Maldonado Turra</i>			
<b>Contratante:</b>	<b>BANCO DE DESENVOLVIMENTO DE MINAS GERAIS - BDMG</b>		Prof. Cássio Maldonado Turra	Cedeplar/POP
<b>Objeto:</b>	Apoio ao XIV Seminário sobre a Economia Mineira			
<b>Coordenação:</b>	<i>Prof. Cássio Maldonado Turra</i>			
<b>Contratante:</b>	<b>BANCO DO NORDESTE DO BRASIL - BNB</b>		Prof. Cássio Maldonado Turra	Cedeplar/POP
<b>Objeto:</b>	Apoio ao XIV Seminário sobre a Economia Mineira			
<b>Coordenação:</b>	<i>Prof. Cássio Maldonado Turra</i>			
<b>Contratante:</b>	<b>BANCO NACIONAL DE DESENVOLVIMENTO ECONÔMICO E SOCIAL - BNDES</b>		Prof. Cássio Maldonado Turra	Cedeplar/POP
<b>Objeto:</b>	Apoio ao XIV Seminário sobre a Economia Mineira			
<b>Coordenação:</b>	<i>Prof. Cássio Maldonado Turra</i>			
<b>Contratante:</b>	<b>CEASA MINAS</b>		Prof. Cássio Maldonado Turra	Cedeplar/POP
<b>Objeto:</b>	Apoio ao XIV Seminário sobre a Economia Mineira			
<b>Coordenação:</b>	<i>Prof. Cássio Maldonado Turra</i>			

<b>Contratante:</b>	<b>CENTRO DE GESTÃO E ESTUDO ESTRATÉGICOS - CGEE</b>		Prof. Rodrigo Ferreira Simões Prof. Edson Paulo Domingues Profa. Aline de Souza Magalhães Kenia Barreiro de Souza Ricardo Alexandrino Garcia Prof. Marco Flávio da Cunha Resende	Cedeplar/ECN
Objeto:	Consultoria para o desenvolvimento do estudo sobre o mapa da educação profissional e tecnológica no Brasil.			
Coordenação:	<i>Prof. Edson Paulo Domingues</i>			
<b>Contratante:</b>	<b>COMPANHIA DE SANEAMENTO DE MINAS GERAIS - COPASA MG</b>			
Objeto:	Realização de projeções populacionais no âmbito do Estado de Minas Gerais.	Juliana Vasconcelos de Souza Barros	Profa. Laura Lídia Rodriguez Wong	Cedeplar/POP
Coordenação:	<i>Prof<sup>a</sup>. Laura Lídia Rodriguez de Wong</i>			
<b>Contratante:</b>	<b>FEDERAÇÃO DAS INDÚSTRIAS DO ESTADO DE MINAS GERAIS - FIEMG</b>			
Objeto:	Assessoria, consultoria e elaboração de modelos de precisão de variáveis macroeconômicas.		Prof. Mauro Sayar Ferreira	Cedeplar/ECN
Coordenação:	<i>Prof. Mauro Sayar Ferreira</i>			
<b>Contratante:</b>	<b>FUNDAÇÃO DE APOIO À PESQUISA - FAPEMIG</b>			
Objeto:	Transição demográfica, mercado de trabalho e concentração de pessoas com alta qualificação em países em desenvolvimento.		Prof. Bernardo Lanza Queiroz	Cedeplar/POP
Coordenação:	<i>Prof. Bernardo Lanza Queiroz</i>			
<b>Contratante:</b>	<b>FUNDAÇÃO DE APOIO À PESQUISA - FAPEMIG</b>			
Objeto:	Economia de museus: o papel do equipamento na regeneração econômica urbana no Brasil.		Profa. Ana Flávia Machado	Cedepla/ECN
Coordenação:	<i>Prof<sup>a</sup>. Ana Flávia Machado</i>			
<b>Contratante:</b>	<b>FUNDAÇÃO DE APOIO À PESQUISA - FAPEMIG</b>			
Objeto:	Apoio ao XVI Seminário sobre a Economia Mineira.		Prof. João Antônio de Paula	Cedepla/ECN
Coordenação:	<i>Prof. João Antônio de Paula</i>			
<b>Contratante:</b>	<b>FUNDAÇÃO DE APOIO À PESQUISA - FAPEMIG</b>			
Objeto:	Avaliação de custos e efetividade dos transplantes hepáticos no Brasil.		Profa. Kenya Valéria Micaela de Souza Noronha	Cedepla/ECN
Coordenação:	<i>Prof<sup>a</sup>. Kenya Valéria Micaela de Souza Noronha</i>			

<b>Contratante:</b>	<b>FUNDAÇÃO DE APOIO À PESQUISA - FAPEMIG</b>		Prof. Gilvan Ramalho Guedes Ana Carolina Fernandes Dias Gabriel Henrique Oliveira Assunção	Cedepla/POP
<b>Objeto:</b>	Projeto: "Territórios da migração, vulnerabilidade e mudanças ambientais no Vale do Rio Doce"			
<b>Coordenação:</b>	<i>Prof. Gilvan Ramalho Guedes</i>			
<b>Contratante:</b>	<b>FUNDAÇÃO DE APOIO À PESQUISA - FAPEMIG</b>		Ana Paula de Andrade Verona	Cedepla/POP
<b>Objeto:</b>	Religião e Demografia no Brasil.			
<b>Coordenação:</b>	<i>Profª. Ana Paula de Andrade Verona</i>			
<b>Contratante:</b>	<b>FUNDAÇÃO DOM CABRAL</b>		Prof. Mauro Sayar Ferreira	Cedepla/ECN
<b>Objeto:</b>	Assessoria técnica.			
<b>Coordenação:</b>	<i>Prof. Mauro Sayar Ferreira</i>			
<b>Contratante:</b>	<b>FUNDAÇÃO ITAÚ SOCIAL</b>		Profa. Ana Maria Hermeto Camilo de Oliveira	Cedeplar/ECN
<b>Objeto:</b>	Projeto "Escola de 7 horas" desenvolvido pela Secretaria Municipal de Educação do Rio de Janeiro.			
<b>Coordenação:</b>	<i>Profa. Ana Maria Hermeto</i>			
<b>Contratante:</b>	<b>ITAÚ UNIBANCO</b>	Rodrigo Zadra Armond	Prof. Eduardo Luiz Gonçalves Rios Neto Prof. Gilberto de Assis Libâneo	Cedeplar/POP
<b>Objeto:</b>	Projeção Econômico-Demográfica especializada - 2010-2030			
<b>Coordenação:</b>	<i>Prof. Eduardo Luiz Gonçalves Rios</i>			
<b>Contratante:</b>	<b>PETRÓLEO BRASILEIRO S.A - PETROBRAS</b>		Prof. Cássio Maldonado Turra	Cedeplar/POP
<b>Objeto:</b>	Apoio ao XIV Seminário sobre a Economia Mineira			
<b>Coordenação:</b>	<i>Prof. Cássio Maldonado Turra</i>			
<b>Contratante:</b>	<b>SECRETARIA DE ESTADO DE ECONOMIA E PLANEJAMENTO - SEP/ES</b>		Anderson Tadeu Marques Cavalcante Prof. Marco Aurélio Crocco Nilo Maurício Rosa de Lima Júnior	Cedeplar/ECN
<b>Objeto:</b>	Prestação de serviços especializados de consultoria à elaboração do Plano de Desenvolvimento da Rede de Cidades do Espírito Santo.			
<b>Coordenação:</b>	<i>Prof. Marco Aurélio Crocco</i>			
<b>Contratante:</b>	<b>TRIBUNAL DE CONTAS DO ESTADO - TCE/MG</b>		Profa. Ana Maria Hermeto Camilo de Oliveira Prof. Bernardo Palhares Campolina Diniz Prof. Frederico Gonzaga Jayme Junior	Cedeplar/ECN
<b>Objeto:</b>	Pesquisa com o Objeto de elaborar uma análise econômica da receita pública com enfoque na arrecadação sustentável, em especial, a arrecadação da compensação pela exploração de recursos minerais - CFEM.			
<b>Coordenação:</b>	<i>Prof. Frederico Gonzaga Jaime</i>			
<b>Contratante:</b>	<b>VALE S.A</b>		Prof. Cássio Maldonado Turra	Cedeplar/POP
<b>Objeto:</b>	Apoio ao XIV Seminário sobre a Economia Mineira			
<b>Coordenação:</b>	<i>Prof. Cássio Maldonado Turra</i>			

<b>Contratante:</b>	<b>PROGRAMA DAS NAÇÕES UNIDAS PARA O DESENVOLVIMENTO - PNUD</b>		Andrea Maria Silveira Rafael Lacerda Silveira Rocha	<b>CRISP</b>
<b>Objeto:</b>	Elaboração da pesquisa referente ao tema Avaliação dos Projetos "Protejo" e "Mulheres da Paz"	Frederico Couto Marinho Cintia Lopes de Barros dos Santos	Cintia Lopes de Barros dos Santos Taleia Alana Tartari de Souza Paula Nuryele de Andrade Juliana Ribeiro Diniz Michele Taina Macena de Carvalho	
<b>Coordenação:</b>	<i>Profª Andrea Maria Silveira</i>			
<b>Contratante:</b>	<b>ORGANIZAÇÃO PAN-AMERICANA DA SAÚDE - OPAS</b>	Gisele Marcolino Saporetti Flavio Paiva Loureiro Rodrigo Vitorino	Edilson José Correia Luis Antonio Bonolo de Campos Joana Natalia Cella Camila de Araujo Dornelas Maria Luiza Ferreira Evangelista Erick de Oliveira Faria	<b>NESCON</b>
<b>Objeto:</b>	Estudo de levantamento de aspectos demográficos de formação e de mercado de trabalho das profissões de saúde nível superior no Brasil entre 1991 e 2010.	Moraiva Carlos Renato de Carvalho Castro Rubens Francisco de Vasconcelos Ivana Ferreira Lima de Souza		
<b>Coordenação:</b>	<i>Prof. Edilson José Côrreia</i>			
<b>Total Projetos</b>	<b>39</b>	<b>14</b>	<b>154</b>	

Planilha elaborada pela Fundação IPEAD/UFMG

### 3.1.3 Relação de convênios e contratos de gestão de cursos, no âmbito das atividades de apoio, assinados ou geridos no ano de 2014

<b>Título</b>	<b>Horas/ Aula Total do Curso</b>	<b>Nº de Turmas</b>	<b>Nº de Alunos</b>	<b>Nº Pessoal externo no Projeto</b>	<b>Nº Pessoal da Instituição apoiada no Projeto</b>
<b>DEPARTAMENTO DE CIÊNCIAS ADMINISTRATIVAS</b>					
CURSO DE ESPECIALIZAÇÃO EM GESTÃO ESTRATÉGICA FINANÇAS EMPRESARIAIS	<b>240</b>	<b>1</b>	<b>31</b>	Márcia Mascarenhas Alemão Erika Martins Lage Fernanda Candida dos Santos Vitalina Mara Queiroz de Almeida	Prof. Antonio Artur de Souza Prof. Bruno Perez Ferreira Prof. Francisco Vidal Barbosa Prof. Hudson Fernandes Amaral Prof. Carlos Alberto Gonçalves Prof. Ricardo Silveira Martins Prof. Reynaldo Maia Muniz Prof. Robert Aldo Iquiapaza Coaguila Prof. Ricardo Teixeira Veiga
Coordenação: Prof. Antônio Del Maestro					

CURSO DE ESPECIALIZAÇÃO EM GESTÃO ESTRATÉGICA GESTÃO DE NEGÓCIOS	480	2	59	Fernanda Candida dos Santos Evandro Cesar Gomes Cláudio Marli Barbosa da Silva	Prof. Luiz Alex Silva Saraiva Prof. Ricardo Silveira Martins Profa. Marlusa Gosling Prof. Luiz Alberto Bertucci Prof. Antônio Artur de Souza Prof. Reynaldo Maia Muniz Prof. Ricardo Teixeira Veiga Prof. Antonio Del Maestro Filho Prof. Allan Claudius Queiroz Barbosa Anderson Tadeu Marques Cavalcante Prof. Francisco Vidal Barbosa Prof. Ricardo Teixeira Veiga
Coordenação: Prof. Antônio Del Maestro					
CURSO DE EXTENSÃO GESTÃO EMPRESARIAL	300	2	49		Prof. Silvério Antônio do Nascimento Prof. Bruno Perez Ferreira Prof. Ricardo Teixeira Veiga Prof. Marcio Augusto Gonçalves Prof. José Roberto de Souza Francisco Prof. Rogério Mario Fernandes
Coordenação: Prof. Bruno Pérez Ferreira					
<b>Sub Total</b>	<b>1020</b>	<b>5</b>	<b>139</b>	<b>8</b>	<b>32</b>
<b>DEPARTAMENTO DE CIÊNCIAS CONTÁBEIS</b>					
CURSO DE ESPECIALIZAÇÃO EM AUDITORIA EXTERNA E INTERNA	615	2	40	Ana Thereza Novaes Magalhães João Aristides de Morais Afonso Felicio Kalil Filho José Miguel Barros de Rezende Osmar Teixeira de Abreu Myrian Buenos Aires Moutinho Débora Lage Martins Lélis Duilio Ulhoa Leite Fernando Antônio Lopes Matoso	Profa. Valéria Gama Fully Bressan Profa. Laura Edith Taboada Pinheiro Prof. Bruno Perez Ferreira Prof. Carlos Maurício Vieira Prof. Wagner Moura Lamonier Profa. Jacqueline Veneroso Alves da Cunha Prof. Antônio Artur de Souza Prof. Eduardo Mendes Nascimento
Coordenação: Profa. Laura Edith Taboada Pinheiro					



CURSO DE APERFEIÇOAMENTO EM CONTROLADORIA E FINANÇAS	<b>960</b>	<b>4</b>	<b>139</b>	Alex Vitor Cardoso da Silva	Prof. José Roberto de Souza Francisco Antonio Artur de Souza Prof. Eduardo Mendes Nascimento Prof. Carlos Mauricio Vieira Profa. Rosimeire Pimentel Gonzaga Prof. Silverio Antonio do Nascimento Prof. Bruno Perez Ferreira Profa. Laura Edith Taboada Pinheiro Prof. Octavio Valente Campos Prof. Reynaldo Maia Muniz
Coordenação: Prof. Carlos Maurício Vieira					
<b>Sub Total</b>	<b>1575</b>	<b>6</b>	<b>179</b>	<b>10</b>	<b>18</b>
<b>Total</b>	<b>2595</b>	<b>11</b>	<b>318</b>	<b>17</b>	<b>45</b>

Planilha elaborada pela Fundação IPEAD/UFMG

### 3.2 Serviços técnicos especializados nas áreas das ciências econômicas, administrativas, contábeis, demográficas e afins

A Fundação IPEAD vem prestando, ao longo dos anos, serviços técnicos especializados<sup>1</sup> de elaboração de metodologias, planejamento e realização de pesquisas quali-quantitativas, estudos teóricos e aplicados, consultorias e treinamentos, nas áreas das ciências econômicas, administrativas, contábeis, demográficas e afins.

Tais serviços estão estruturados em dois grandes grupos. Um grupo congrega as pesquisas quali-quantitativas recorrentes, por meio das quais são gerados indicadores socioeconômicos, cujos resultados são disponibilizados gratuitamente, para toda a sociedade, através do site: [www.ipead.face.ufmg.br](http://www.ipead.face.ufmg.br). O outro grupo congrega os trabalhos de consultoria, estudo e pesquisa realizados a partir de demanda específica de instituições públicas e privadas, por meio dos quais são geradas informações sistematizadas e instrumentos gerenciais.

#### 3.2.1 Serviços técnicos especializados: alguns exemplos

##### 3.2.1.1 Portal Banco de Preços Referenciais

<sup>1</sup> Dada a natureza e especificidade do serviço a ser executado, além do corpo técnico próprio, a Fundação IPEAD pode convidar profissionais de diferentes departamentos da UFMG para compor a equipe de um projeto específico. Deste modo, o IPEAD potencializa sua capacidade científica e técnica, em termos quantitativos e qualitativos.

Este projeto compreende a prestação de serviços técnicos especializados de montagem e manutenção permanente de um Banco de Preços Referenciais contendo estatísticas, de tendência e dispersão, de preços efetivamente praticados no mercado.

O Banco de Preços, pode ser acessado *on-line*, através do Portal Banco de Preços hospedado no *site* do IPEAD, e tem como principais objetivos:

- Servir de balizador confiável, com estatísticas de preços efetivamente praticados no mercado, nos processos de compra, orçamento e planejamento das instituições,
- Agilizar as etapas de definição de preços de referência e de avaliação das propostas dos processos de compras;
- Promover economia de recursos nas compras,
- Garantir o cumprimento das Leis 8.666/93 - das licitações - e 10.520/02 - de pregões, que regulam as compras com recursos públicos, no que se refere à definição do preço de referência e ao desenvolvimento de ampla pesquisa de mercado,
- Dar transparência aos processos de compra, à medida que se trabalha com estatísticas de preços coletados, tratados e analisados por uma instituição imparcial, especializada em pesquisa econômica.

O acesso *on-line* às estatísticas de preços praticados em Belo Horizonte em período com anterioridade maior que 12 meses é gratuito, enquanto o acesso às estatísticas recentes, dos últimos 12 meses, está condicionado a um contrato a ser firmado entre instituição contratante e Fundação IPEAD.

### 3.2.1.2 Portal Banco de Preços de Medicamentos

O Portal Banco de Preços de Medicamentos IPEAD/UFMG, implementado em 2014, é uma ferramenta inédita, estruturada para disponibilizar, aos gestores da Administração Pública Direta e Indireta da União, Estados, Distrito Federal e Municípios, parâmetros legais de preços de medicamentos para compras governamentais.

O Banco apresenta, de forma ágil e objetiva, preços de mais de 24.000 medicamentos, tendo como referências a tabela de preços máximos estabelecidos pela Câmara de Regulação do Mercado de Medicamentos da Agência Nacional de Vigilância Sanitária - CMED/Anvisa e as legislações tributárias, nacionais e estaduais, que regulamentam o setor.

Por meio desta ferramenta inovadora, o gestor público poderá, com segurança jurídica, elaborar Termo de Referência, avaliar as propostas, negociar com os fornecedores e julgar todos os pedidos de realinhamento promovendo considerável economia de recursos, agilidade e legalidade ao processo.

### 3.2.1.3 Índices de Preços ao Consumidor – IPC

A Fundação IPEAD calcula e divulga gratuitamente dois índices de preços<sup>2</sup> ao consumidor, referentes ao município de Belo Horizonte. O Índice de Preços ao Consumidor Amplo – IPCA, que abrange famílias com renda de 1 a 40 salários mínimos, e o Índice de Preços ao Consumidor Restrito – IPCR, que cobre famílias com renda de 1 a 5 salários mínimos.

Tais índices são calculados a partir de dados primários oriundos de pesquisas de preços realizadas com, aproximadamente, 1.328 informantes, nas quais são coletados, mensalmente, aproximadamente 36.102 preços de produtos e serviços.

A estrutura de ponderação utilizada nos cálculos dos índices advém da Pesquisa de Orçamentos Familiares – POF, realizada, em 2009, pela Fundação Instituto Brasileiro de Geografia e Estatística – IBGE, referente ao município de Belo Horizonte.

#### **Estrutura de ponderação do IPCR e IPCA**

<b>ESTRUTURA</b>	<b>PESO POF 2009 IPCA</b>	<b>PESO POF 2009 IPCR</b>
INDICE GERAL	100,00	100,00
<b>ALIMENTACAO</b>	13,91	18,58
ALIMENTACAO NA RESIDENCIA	8,26	12,12
PRODUTOS INDUSTRIALIZADOS	4,53	6,34
PROD. ELABORACAO PRIMARIA	2,69	4,24
PRODUTOS "IN-NATURA"	1,04	1,54
ALIMENTACAO FORA DO DOMICILIO	5,65	6,46
ALIMENTACAO EM RESTAURANTE	5,13	5,29
BEBIDAS EM BARES E RESTAURANTE	0,52	1,17
<b>PRODUTOS NAO ALIMENTARES</b>	86,09	81,42
HABITACAO	15,29	17,63
ENCARGOS E MANUTENCAO	8,62	10,57
ARTIGOS DE RESIDENCIA	6,67	7,06
PESSOAIS	46,07	33,61
VESTUARIO E COMPLEMENTOS	4,99	5,09
SAUDE E CUIDADOS PESSOAIS	9,64	6,80
DESPESAS PESSOAIS	31,44	21,72
PUBLICOS	24,73	30,18
TRANSP,COMUNIC,ENERGIA E IPTU	24,73	30,18

<sup>2</sup> Os índices de preços constituem uma medida estatística importante para o acompanhamento da trajetória dos preços da economia.

Os dois índices passaram a ser calculados de acordo com a metodologia quadrissemanal a partir de junho de 1992. Assim, a cada semana, o IPEAD divulga a inflação quadrissemanal, que decorre da comparação entre a média dos preços praticados nas quatro últimas semanas e a média dos preços praticados nas quatro semanas imediatamente anteriores.

**Gráfico I:** Evolução mensal do IPCA em 2014

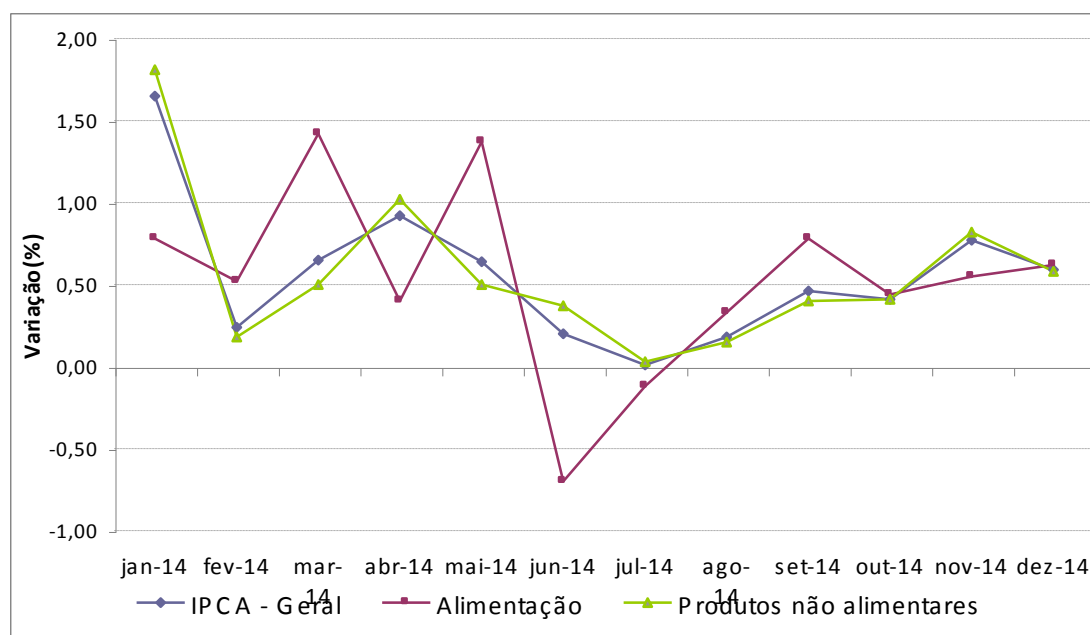

Fonte: Fundação IPEAD

**Gráfico II:** Evolução mensal do IPCR em 2014

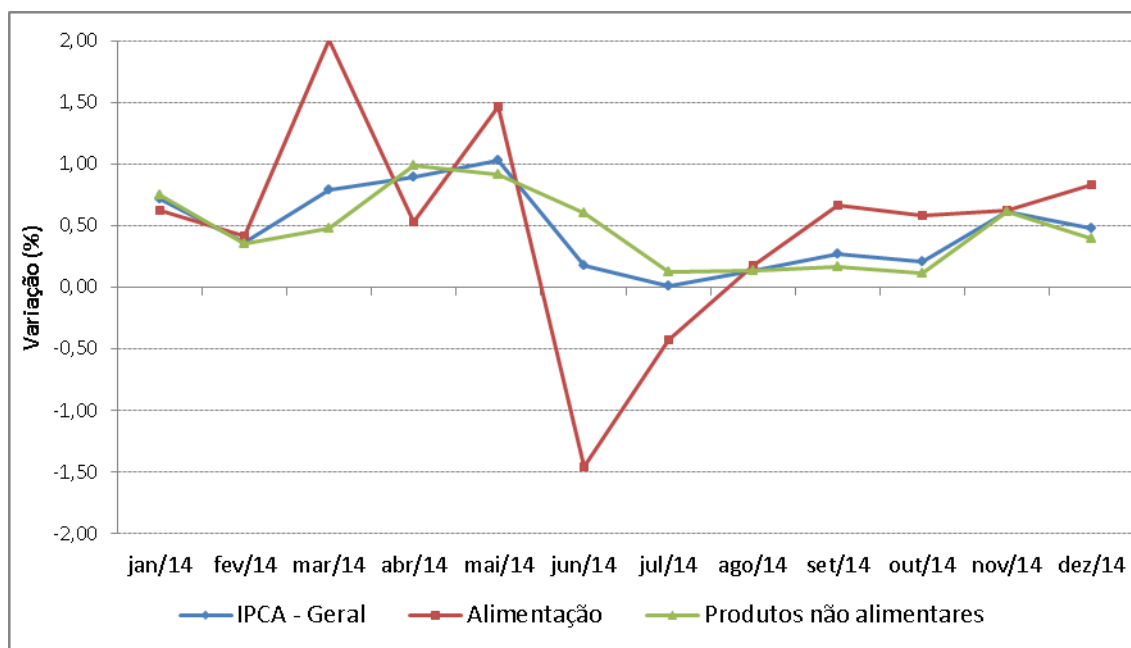

Fonte: Fundação IPEAD

### 3.2.1.4 Custo da Cesta Básica em Belo Horizonte

Por meio desta pesquisa, o IPEAD apura e divulga<sup>3</sup> a evolução do custo dos 13 produtos alimentares que compõem a cesta para a alimentação de um trabalhador adulto, conforme o Decreto Lei 399/38. Os resultados desta pesquisa são considerados indicadores estratégicos para subsidiar políticas e programas de defesa do poder aquisitivo do trabalhador.

**Gráfico III:** Evolução mensal do custo da Cesta Básica em BH em 2014

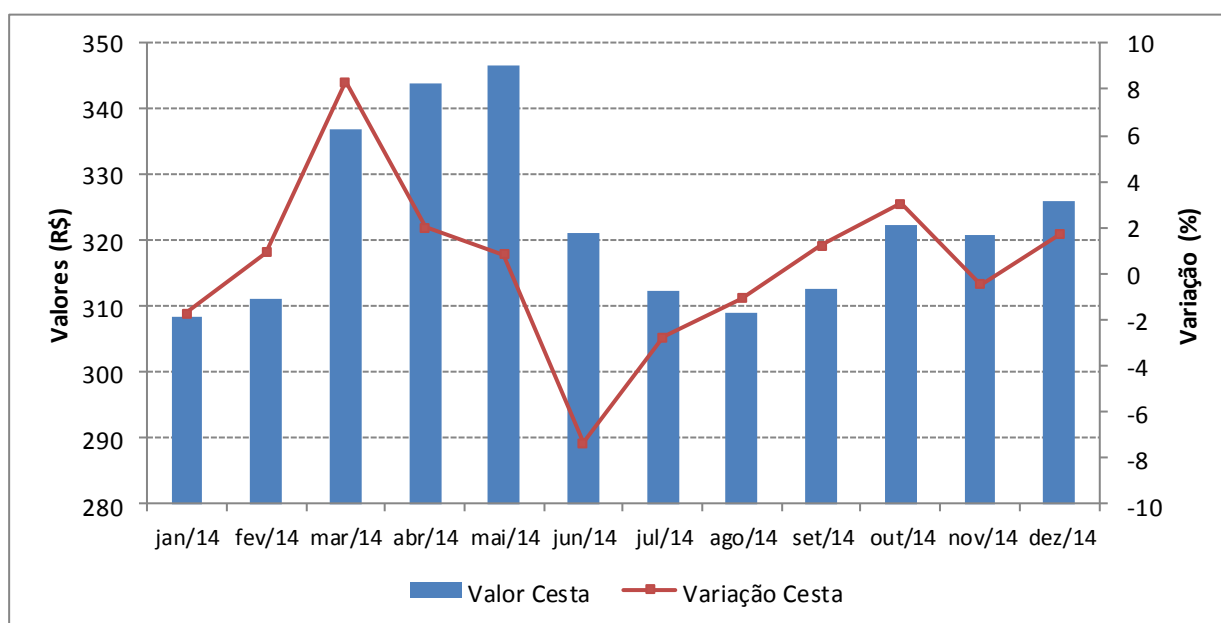

Fonte: Fundação IPEAD

### 3.2.1.5 Estatísticas de Taxa de Juros e Tarifas Bancárias praticadas em Belo Horizonte

As pesquisas das Taxas de Juros e das Tarifas Bancárias, praticadas em Belo Horizonte, são realizadas mensalmente pelo IPEAD e têm como objetivo fornecer parâmetros e indicadores que auxiliem a sociedade na tomada de decisão quanto à captação e aplicação de recursos no mercado.

Em relação às Taxas de Juros, mensalmente é publicado, de forma gratuita<sup>4</sup>, relatório contendo as taxas média, mínima e máxima praticadas nos diversos setores da economia e também nas operações de captação de recursos, tanto por pessoas físicas quanto jurídicas, junto às instituições financeiras. Em novembro de 2014 a pesquisa teve sua metodologia revisada e passou a informar principalmente os dados divulgados por meio do Banco Central, sendo descontinuados os setores “cartão de crédito”, “combustíveis” e “financeiras independentes”.

<sup>3</sup> Mensalmente, de forma gratuita, através do link <http://web.ipead.face.ufmg.br/site/publicacoes/cestaBasica>, hospedado no site do IPEAD.

<sup>4</sup> Por meio do link <http://web.ipead.face.ufmg.br/site/publicacoes/taxasJuros>, hospedado no site do IPEAD.

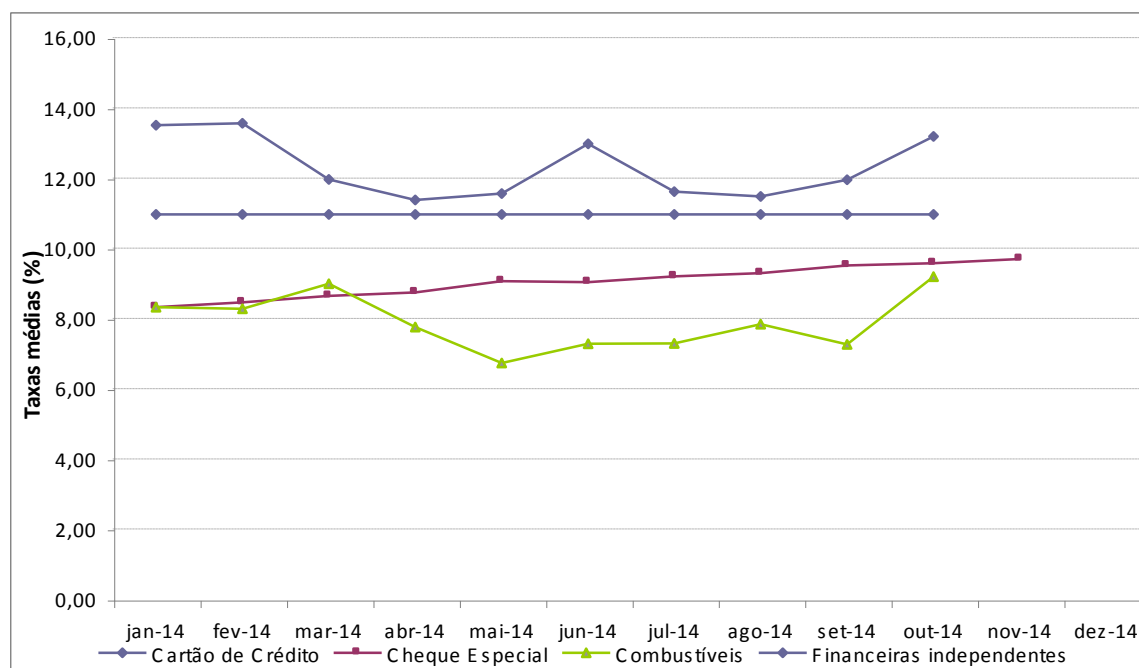
**Gráfico IV: Taxa de Juros**

Fonte: Fundação IPEAD

Quanto à pesquisa das Tarifas Bancárias, também é publicado, mensalmente e de forma gratuita, relatório contendo as tarifas média, mínima e máxima dos diferentes serviços prestados pelas instituições financeiras.

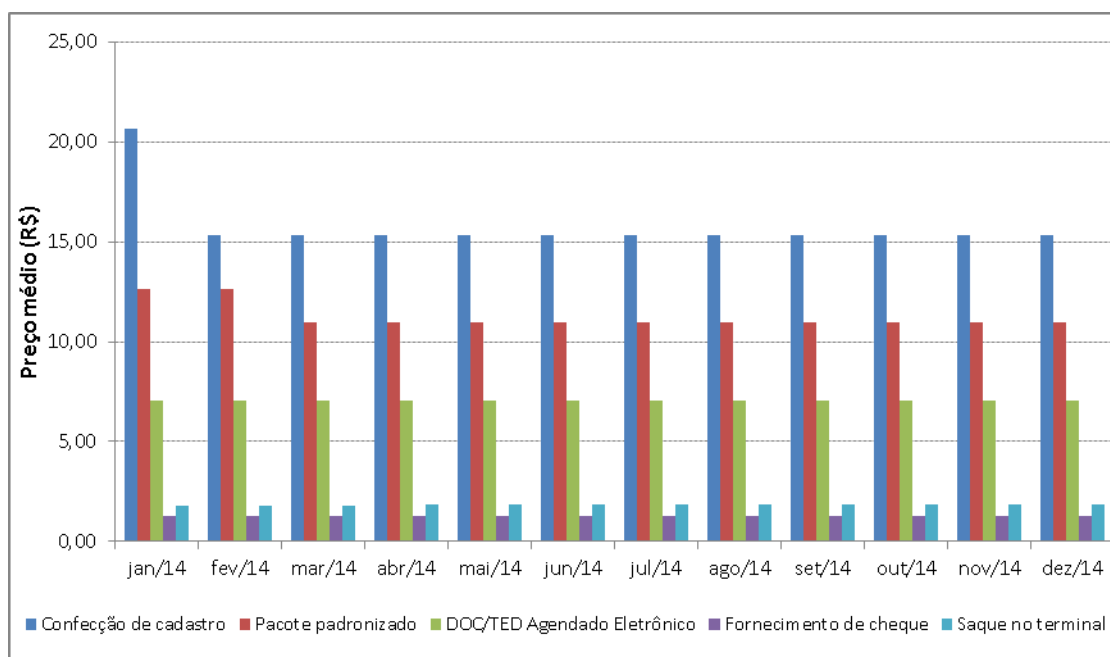
**Gráfico V: Tarifas Bancárias**

Fonte: Fundação IPEAD

### 3.2.1.6 Índice de Confiança do Consumidor de Belo Horizonte – ICCBH

Desenvolvido pela Fundação IPEAD, o ICCBH é um indicador que explicita a opinião dos consumidores em relação a diversos aspectos conjunturais e financeiros capazes de afetar as suas decisões de consumo, no curto e médio prazos. Composto por dois subíndices, o Índice de Expectativa Econômica – IEE e o Índice de Expectativa Financeira – IEF, o ICCBH funciona como um indicador particularmente importante para orientar os empresários do setor varejista quanto ao planejamento de estoques e de investimentos e, de modo geral, para subsidiar decisões de política econômica para o setor.

Adicionalmente, a pesquisa de campo permite hierarquizar as pretensões de compras<sup>5</sup> dos consumidores de Belo Horizonte, em relação a diversos produtos e serviços, bem como explicitar os itens de maior inadimplência.

Todos os resultados destas pesquisas são publicados, mensalmente, por meio de relatórios que podem ser acessados, de forma gratuita, através do site do IPEAD.

**Gráfico VI:** Evolução mensal do Índice de Confiança do Consumidor de BH – 2014

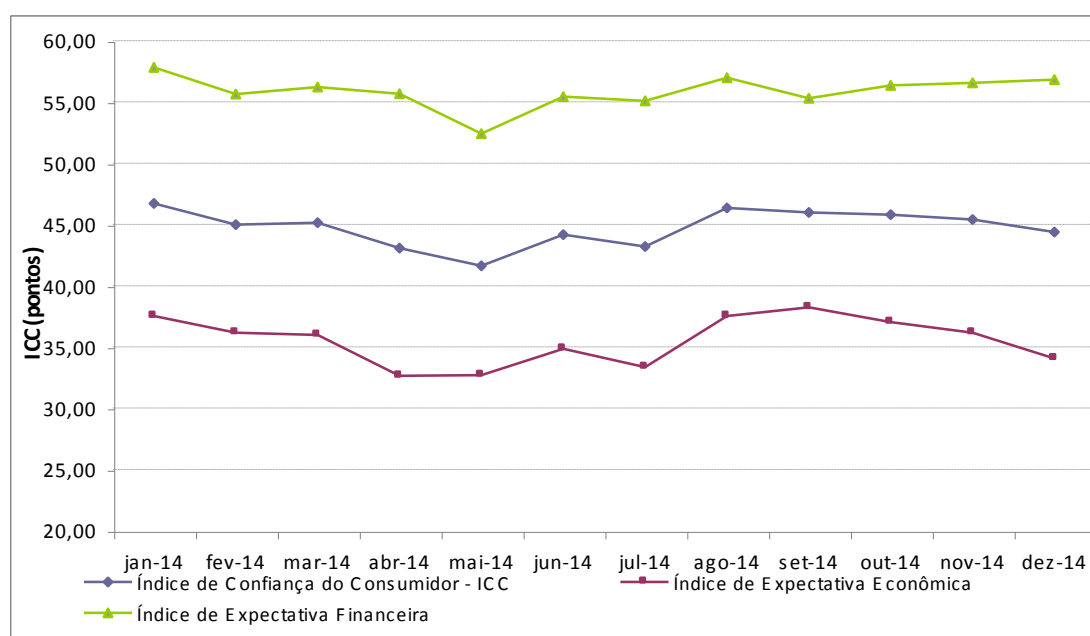

Fonte: Fundação IPEAD

<sup>5</sup> Extratificada por sexo.

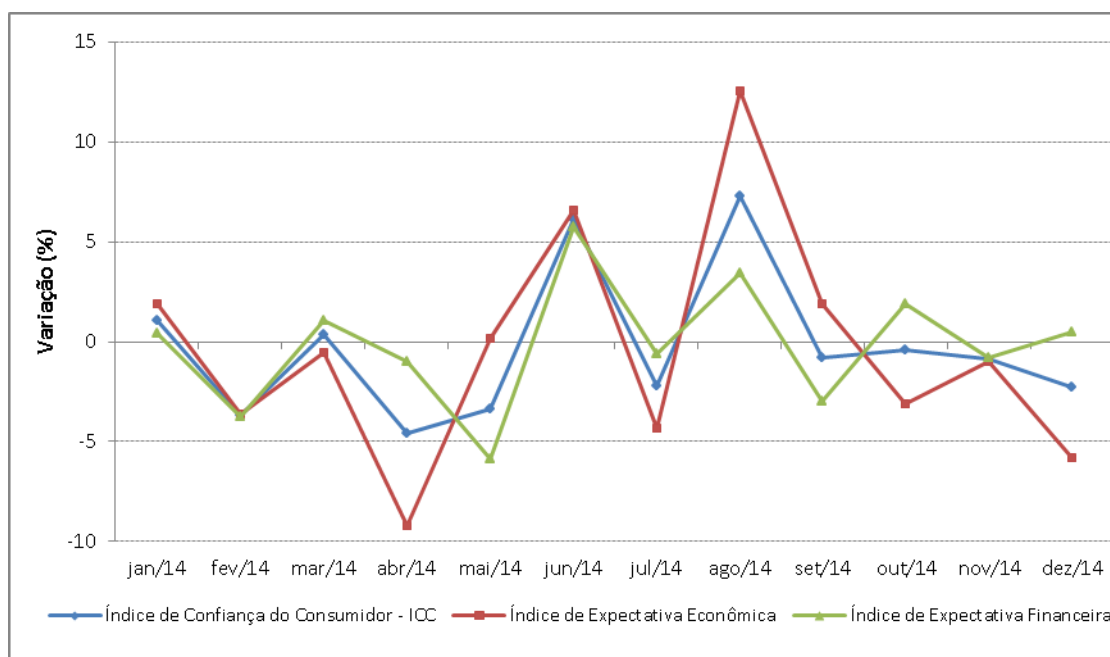
**Gráfico VII:** Variação mensal do Índice de Confiança do Consumidor de BH – 2014

Fonte: Fundação IPEAD

### 3.2.1.7 Pesquisas sobre o Mercado Imobiliário de Belo Horizonte

A Fundação IPEAD realiza, mensalmente, a Pesquisa de Comercialização de Imóveis Novos e a Pesquisa de Valores de Aluguéis, com o objetivo de captar a dinâmica do mercado imobiliário da capital mineira. São pesquisas realizadas pela Fundação com o apoio e patrocínio da Prefeitura Municipal de Belo Horizonte (PBH) e colaboração do Sindicato da Indústria da Construção Civil do Estado de Minas Gerais (SINDUSCON) e da Câmara do Mercado Imobiliário de Minas Gerais (CMI).

Abaixo, são listadas algumas das principais estatísticas que são divulgadas gratuitamente, como resultados do trabalho:

- Pesquisa de comercialização de imóveis novos<sup>6</sup>:
  - Preços de venda de imóveis residenciais, estratificados por classe de bairro.
  - Preços médios de venda de imóveis residenciais, por m<sup>2</sup>, estratificados por classe de bairro e padrão de acabamento.
  - Índices de preços médios de venda de imóveis residenciais.
  - Velocidade de venda de imóveis residenciais,
  - Preços de venda dos imóveis comerciais, por m<sup>2</sup>, estratificados por classe de bairro.
  - Índices de preços médios de venda de imóveis residenciais.

<sup>6</sup> A partir de uma amostra de empresas construtoras de Belo Horizonte.

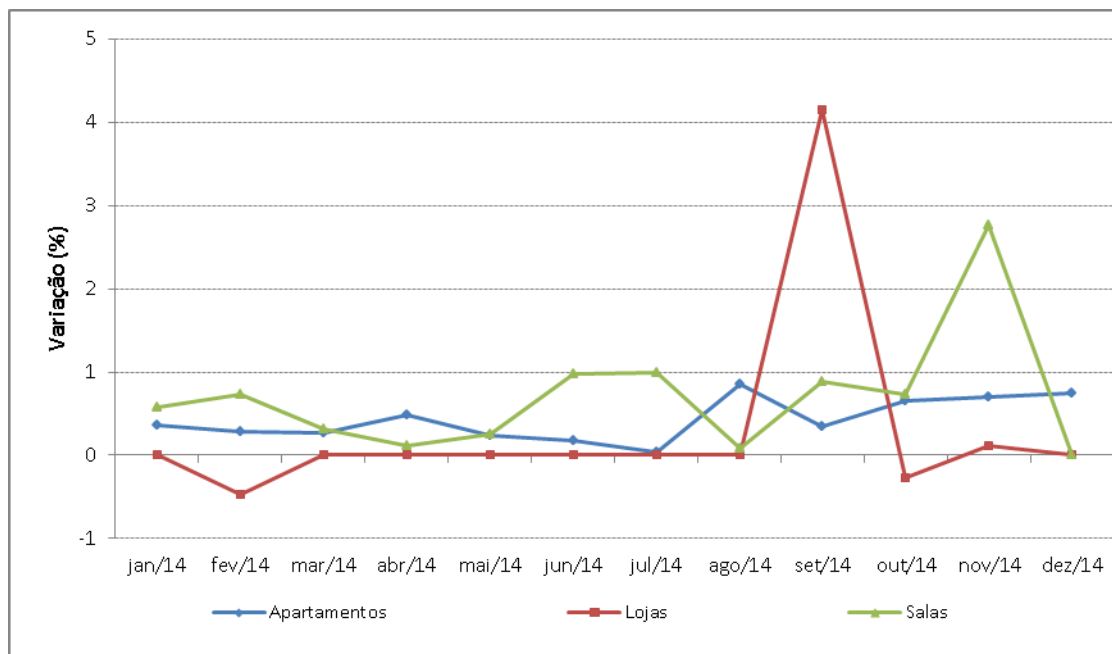

**Gráfico VIII:** Variação dos preços de imóveis para venda

Fonte: Fundação IPEAD

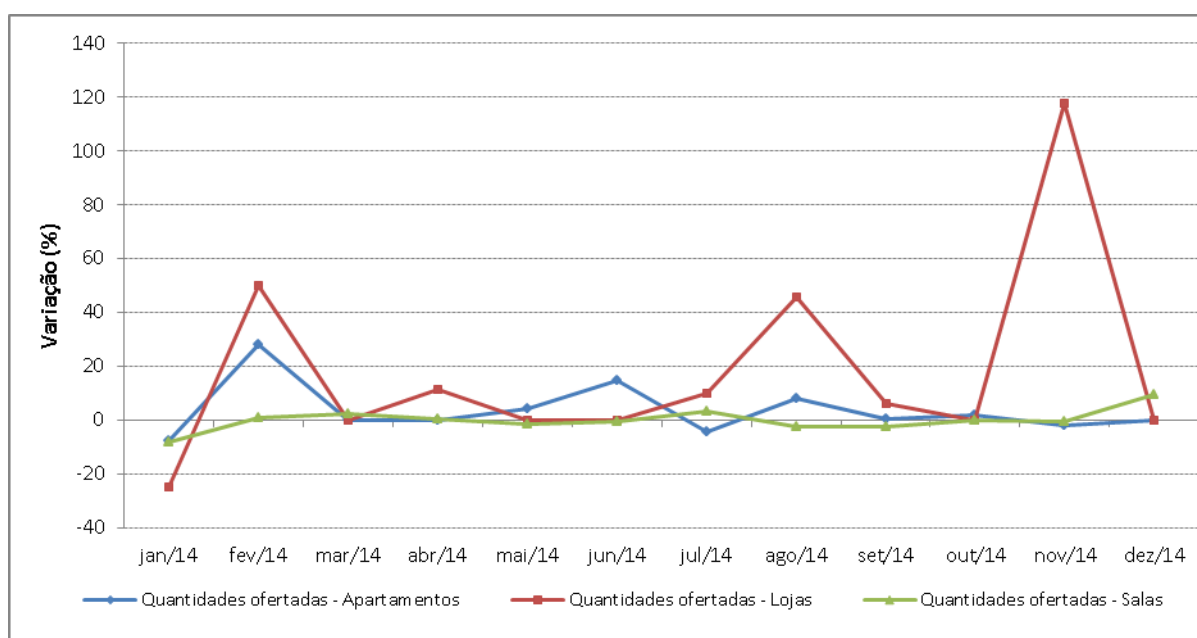
**Gráfico IX:** Variação das quantidades ofertadas para venda

Fonte: Fundação IPEAD

- Pesquisa de valores de aluguéis<sup>7</sup>:
  - Valores médios de aluguel de imóveis residenciais, por classe de bairro.
  - Valores médios de aluguel de imóveis residenciais, por região administrativa.
  - Índices de variação de valores médios de aluguel de imóveis residenciais.
  - Média de taxas de condomínios de imóveis residenciais, por classe de bairros.
  - Valores médios de aluguel de imóveis comerciais, por m<sup>2</sup>, estratificadas por classe de bairros.
  - Valores médios de aluguel de imóveis comerciais, por m<sup>2</sup>, estratificadas por região administrativa.
  - Índices de variação de valores médios de aluguéis de imóveis comerciais.
  - Média de taxas de condomínios de imóveis comerciais, por m<sup>2</sup>, por classe de bairro.
  - Rentabilidade média, de aluguel de imóveis residenciais e comerciais, por classe de bairros.

**Gráfico X:** Variação dos preços médios dos aluguéis

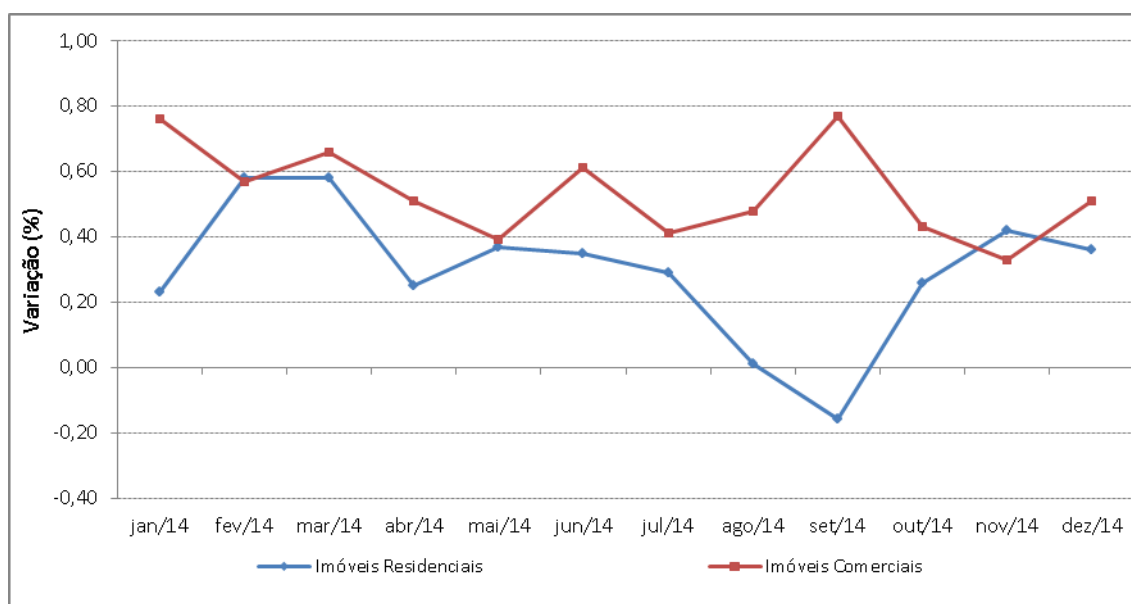

Fonte: Fundação IPEAD

<sup>7</sup> Esta pesquisa é feita com imóveis ofertados em imobiliárias cadastradas para amostragem. Analisam-se, assim, dentro desta amostra, os imóveis vagos que estão entrando no mercado, ou seja, a quantidade e os valores que são oferecidos nas imobiliárias.

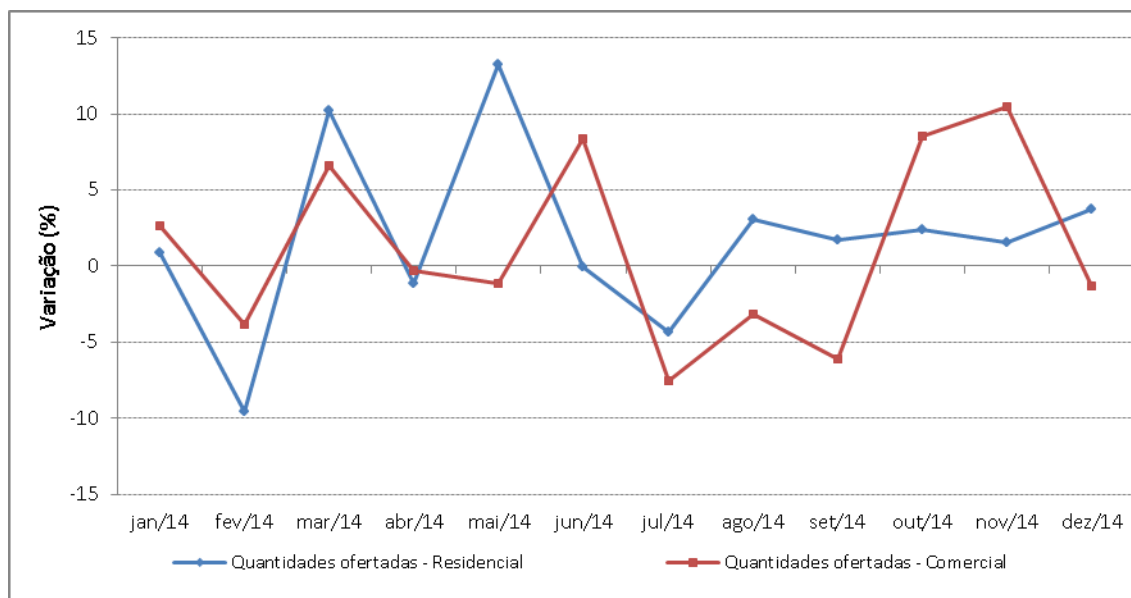
**Gráfico XI:** Variação da oferta de imóveis para locação

Fonte: Fundação IPEAD

### 3.2.1.8 Sondagem trimestral da inovação tecnológica no Brasil – Centro de Desenvolvimento e Planejamento Regional – CEDEPLAR

A Fundação IPEAD realiza, trimestralmente, uma sondagem da inovação tecnológica no Brasil junto a uma amostra significativa composta de 354 empresas com mais de 500 funcionários.

Esta sondagem compreende todos os trabalhos técnicos de pesquisa de campo, consistência e tabulação dos dados necessários para o CEDEPLAR elaborar relatórios, com informações sistematizadas sobre do tema, que possam subsidiar a Agência Brasileira de Desenvolvimento Industrial - ABDI em suas ações de acompanhamento, promoção e execução de política industrial, em consonância com as políticas de ciência, tecnologia, inovação e de comércio exterior.

### 3.2.2 Relação de convênios e contratos, no âmbito das atividades de prestação de serviços técnicos especializados, assinados ou executados no ano de 2014

**CONTRATANTE: ASSOSSIAÇÃO DOS MUNICÍPIOS DA MICRORREGIÃO ALTO PARANAÍBA - AMAPAR**

**OBJETO:** Prestação de serviços técnicos especializados, para o município de Rio Paranaíba, de pesquisa, tratamento e análise estatística de preços de mercado. Montagem de Banco de Preços e programação de acesso por meio do Portal Banco de Preços de Mercado IPEAD. Treinamento de servidores para utilização de Portal Banco de Preços de Mercado IPEAD.

<b>CONTRATANTE: ASSOSSIAÇÃO DOS MUNICÍPIOS DA MICRORREGIÃO ALTO PARANAÍBA - AMAPAR</b>
OBJETO: Prestação de serviços técnicos especializados, para o município de Presidente Olegário, de pesquisa, tratamento e análise estatística de preços de mercado. Montagem de Banco de Preços e programação de acesso por meio do Portal Banco de Preços de Mercado IPEAD. Treinamento de servidores para utilização de Portal Banco de Preços de Mercado IPEAD.
<b>CONTRATANTE: ASSOSSIAÇÃO DOS MUNICÍPIOS DA MICRORREGIÃO DO VALE DO PIRANGA - AMAPI</b>
OBJETO: Prestação de serviços técnicos especializados para pesquisa, tratamento e análise estatística de preços de mercado. Montagem de Banco de Preços e programação de acesso por meio do Portal Banco de Preços de Mercado IPEAD. Treinamento de servidores para utilização de Portal Banco de Preços de Mercado IPEAD.
<b>CONTRATANTE: ASSOSSIAÇÃO DOS MUNICÍPIOS DA MICRORREGIÃO DO MÉDIO RIO PIRACICABA - AMEPI</b>
OBJETO: Prestação de serviços técnicos especializados para pesquisa, tratamento e análise estatística de preços de mercado. Montagem de Banco de Preços e programação de acesso por meio do Portal Banco de Preços de Mercado IPEAD. Treinamento de servidores para utilização de Portal Banco de Preços de Mercado IPEAD.
<b>CONTRATANTE: ASSOSSIAÇÃO DOS MUNICÍPIOS DA MICRORREGIÃO DA BAIXA MOGIANA - AMOG</b>
OBJETO: Prestação de serviços técnicos especializados para pesquisa, tratamento e análise estatística de preços de mercado. Montagem de Banco de Preços e programação de acesso por meio do Portal Banco de Preços de Mercado IPEAD. Treinamento de servidores para utilização de Portal Banco de Preços de Mercado IPEAD.
<b>CONTRATANTE: ASSOSSIAÇÃO DOS MUNICÍPIOS DO VALE DO MUCURI - AMUC</b>
OBJETO: Prestação de serviços técnicos especializados para pesquisa, tratamento e análise estatística de preços de mercado. Montagem de Banco de Preços e programação de acesso por meio do Portal Banco de Preços de Mercado IPEAD. Treinamento de servidores para utilização de Portal Banco de Preços de Mercado IPEAD.
<b>CONTRATANTE: ASSOCIAÇÃO NACIONAL DOS CENTRO DE PÓS GRADUAÇÃO EM ECONOMIA - ANPEC</b>
OBJETO: Apoio à realização do Exame Nacional ANPEC.
<b>CONTRATANTE: BANCO DO BRASIL S.A</b>
OBJETO: Prestação de serviços técnicos especializados para pesquisa e análise estatística de preços de mercado de produtos e serviços de propaganda, publicidade, promoção e eventos.
<b>CONTRATANTE: CÂMARA DO MERCADO IMOBILIÁRIO - CMI</b>
OBJETO: Pesquisa referente ao Mercado Imobiliário da região metropolitana de BH.
<b>CONTRATANTE: COMPANHIA DE SANEAMENTO DE MINAS GERAIS - COPASA/MG</b>
OBJETO: Serviços técnicos especializados para elaboração de pesquisa, coleta, consistência e análise estatística de preços de mercado em Belo Horizonte e cidades do interior.
<b>CONTRATANTE: COMPANHIA DE SANEAMENTO DE MINAS GERAIS - COPASA/MG</b>
OBJETO: Serviços técnicos especializados para elaboração de pesquisa, coleta, consistência e análise estatística de preços de mercado em Belo Horizonte.
<b>CONTRATANTE: DEPARTAMENTO DE ESTRADAS DE RODAGEM - DER/MG</b>
OBJETO: Serviços técnicos especializados para elaboração de pesquisa e análise estatística de preços de mercado. Montagem de Banco de Preços e programação de acesso por meio do Portal Banco de Preços de Mercado IPEAD.
<b>CONTRATANTE: FUNDAÇÃO CRISTIANO OTHONI - FCO</b>
OBJETO: Serviços técnicos especializados para especificação de produtos, elaboração de pesquisa, coleta, consistência e análise estatística de preços de mercado. Montagem de Banco de Preços e programação de acesso por meio do Portal Banco de Preços de Mercado IPEAD.

<b>CONTRATANTE: FUNDAÇÃO DE DESENVOLVIMENTO DA PESQUISA – FUNDEP</b>
OBJETO: Serviços técnicos especializados para realização da pesquisa Sondagem Trimestral da Inovação Tecnológica no Brasil.
<b>CONTRATANTE: FUNDAÇÃO DE DESENVOLVIMENTO DA PESQUISA – FUNDEP</b>
OBJETO: Prestação de serviços técnicos especializados para a execução de pesquisa de campo e processamento de dados da Sondagem Trimestral da Inovação Tecnológica no Brasil por regiões e grupos de setores de atividades.
<b>CONTRATANTE: FUNDAÇÃO DE DESENVOLVIMENTO DA PESQUISA – FUNDEP</b>
OBJETO: Serviços técnicos especializados para especificação de produtos, elaboração de pesquisa, coleta, consistência e análise estatística de preços de mercado.
<b>CONTRATANTE: FUNDAÇÃO DE DESENVOLVIMENTO DA PESQUISA – FUNDEP</b>
OBJETO: Serviços técnicos especializados para especificação de produtos, elaboração de pesquisa, coleta, consistência e análise estatística de preços de mercado e montagem de um banco de preços referenciais, efetivamente praticados em Belo Horizonte, de uma lista de produtos adquiridos pelo Hospital Risoleta Tolentino Neves, UPA Centro Sul e Obras.
<b>CONTRATANTE: PROCURADORIA GERAL DE JUSTIÇA DO MINISTÉRIO PÚBLICO DO ESTADO DE MINAS GERAIS</b>
Prestação de serviços de pesquisa quali-quantitativa junto às instituições particulares de ensino infantil em Belo Horizonte, com o objetivo de identificar a estrutura e o custo do serviço oferecido às crianças.
<b>CONTRATANTE: MUNICÍPIO DE BELO HORIZONTE</b>
OBJETO: Serviços técnicos especializados para elaboração de pesquisa, coleta, consistência e análise estatística de preços de mercado. Montagem de Banco de Preços e programação de acesso por meio do Portal Banco de Preços de Mercado IPEAD. Treinamento de servidores para utilização de Portal Banco de Preços de Mercado IPEAD.
<b>CONTRATANTE: MUNICÍPIO DE CAETÉ</b>
OBJETO: Serviços técnicos especializados para especificação de produtos pesquisados, elaboração de pesquisa, coleta, consistência e análise estatística de preços de mercado. Montagem de Banco de Preços e programação de acesso por meio do Portal Banco de Preços de Mercado IPEAD.
<b>CONTRATANTE: MUNICÍPIO DE CLÁUDIO</b>
OBJETO: Serviços técnicos especializados para especificação de produtos pesquisados, elaboração de pesquisa, coleta, consistência e análise estatística de preços de mercado. Montagem de Banco de Preços e programação de acesso por meio do Portal Banco de Preços de Mercado IPEAD.
<b>CONTRATANTE: MUNICÍPIO DE IGARPÉ</b>
OBJETO: Serviços técnicos especializados para especificação de produtos pesquisados, elaboração de pesquisa, coleta, consistência e análise estatística de preços de mercado. Montagem de Banco de Preços e programação de acesso por meio do Portal Banco de Preços de Mercado IPEAD.
<b>CONTRATANTE: MUNICÍPIO DE ITAPECERICA</b>
OBJETO: Serviços técnicos especializados para especificação de produtos pesquisados, elaboração de pesquisa, coleta, consistência e análise estatística de preços de mercado. Montagem de Banco de Preços e programação de acesso por meio do Portal Banco de Preços de Mercado IPEAD.
<b>CONTRATANTE: MUNICÍPIO DE LAGOA SANTA</b>
OBJETO: Serviços técnicos especializados para especificação de produtos pesquisados, elaboração de pesquisa, coleta, consistência e análise estatística de preços de mercado. Montagem de Banco de Preços e programação de acesso por meio do Portal Banco de Preços de Mercado IPEAD.

<b>CONTRATANTE: PREFEITURA MUNICIPAL DE MONTE SIÃO</b>
OBJETO: Serviços técnicos especializados para especificação de produtos pesquisados, elaboração de pesquisa, coleta, consistência e análise estatística de preços de mercado. Montagem de Banco de Preços e programação de acesso por meio do Portal Banco de Preços de Mercado IPEAD.
<b>CONTRATANTE: PREFEITURA MUNICIPAL DE SALTO DA DIVISA</b>
OBJETO: Serviços técnicos especializados para especificação de produtos pesquisados, elaboração de pesquisa, coleta, consistência e análise estatística de preços de mercado. Montagem de Banco de Preços e programação de acesso por meio do Portal Banco de Preços de Mercado IPEAD.
<b>CONTRATANTE: SECRETARIA MUNICIPAL ADJUNTA DE FINANÇAS DA PREFEITURA MUNICIPAL DE BELO HORIZONTE - SMF - PBH</b>
OBJETO: Serviços técnicos especializados para realização de pesquisa e assessoria sobre a evolução do Mercado Imobiliário de Belo Horizonte.
<b>CONTRATANTE: SECRETARIA MUNICIPAL ADJUNTA DE SEGURANÇA ALIMENTAR NUTRICIONAL DA PREFEITURA MUNICIPAL DE BELO HORIZONTE - SMASAN - PBH</b>
OBJETO: Serviços técnicos especializados para elaboração de pesquisa, coleta, consistência e análise estatística de preços de mercado. Montagem de Banco de Preços e programação de acesso por meio do Portal Banco de Preços de Mercado IPEAD. Treinamento de servidores para utilização de Portal Banco de Preços de Mercado IPEAD.
<b>CONTRATANTE: SECRETARIA MUNICIPAL DE EDUCAÇÃO DA PREFEITURA MUNICIPAL DE BELO HORIZONTE - SMED-PBH</b>
OBJETO: Serviços técnicos especializados para elaboração de pesquisa, coleta, consistência e análise estatística de preços de mercado. Montagem de Banco de Preços e programação de acesso por meio do Portal Banco de Preços de Mercado IPEAD. Treinamento de servidores para utilização de Portal Banco de Preços de Mercado IPEAD.
<b>CONTRATANTE: SECRETARIA MUNICIPAL DE PLANEJAMENTO, ORÇAMENTO E INFORMAÇÃO DA PREFEITURA MUNICIPAL DE BELO HORIZONTE - SPOI-PBH</b>
OBJETO: Prestação de serviços técnicos especializados de consultoria visando à execução dos projetos: Desenvolvimento de diagnóstico socioeconômico contendo indicadores que permitam analisar e acompanhar a repercussão da crise mundial na Economia de BH e RMBH; Desenvolvimento de metodologia e cálculo de indicadores socioeconômicos de BH; Pesquisa, análise estatística de preços de mercado; Apoio técnico na elaboração, acompanhamento e avaliação de projetos socioeconômicos para BH e RMBH.
<b>CONTRATANTE: SERVIÇO DE APOIO ÀS MICRO E PEQUENAS EMPRESAS DE MINAS GERAIS - SEBRAE / MG</b>
OBJETO: Serviços técnicos especializados para execução da pesquisa de desempenho das micro e pequenas empresas mineiras.
<b>CONTRATANTE: SERVIÇO DE APOIO ÀS MICRO E PEQUENAS EMPRESAS DE MINAS GERAIS - SEBRAE / MG</b>
OBJETO: Serviços técnicos especializados para realização da pesquisa "Expectativa das MPEs mineiras".
<b>CONTRATANTE: SINDICATO DAS INDÚSTRIAS DA CONSTRUÇÃO CIVIL - SINDUSCON</b>
OBJETO: Pesquisa referente ao Mercado Imobiliário da região metropolitana de BH.

Planilha elaborada pela Fundação IPEAD/UFMG

## 4 Eventos no ano de 2014 que contaram com a participação da Fundação IPEAD

### 4.1 Congresso Mineiro de Municípios



A Associação Mineira de Municípios – AMM realizou nos dias 06 a 08 de maio de 2014, o 31º Congresso Mineiro de Municípios e a 30ª Feira Para o Desenvolvimento dos Municípios, no Centro de Feiras e Exposições – EXPOMINAS, em Belo Horizonte.

O congresso discutiu e debateu por meio de conferências e palestras, sobre os cenários econômico e político mundial, brasileiro e mineiro para o ano de 2014, tratou dos principais desafios dos gestores públicos municipais e as principais oportunidades de ação.



### 4.2 2º Fórum Técnico dos Municípios Mineiros

Realizado nos dias 10 a 12 de novembro de 2014, no Minascentrio, o Fórum Técnico dos Municípios foi uma oportunidade para que gestores e servidores públicos municipais participassem e discutissem soluções voltadas para o aprimoramento da gestão pública.





Nos três dias de evento foram abordados questões relativas a gestão pública municipal como saúde, segurança, mobilidade urbana, meio ambiente, assistência social, e desenvolvimento econômico.



#### 4.3 VII Encontro de Dirigentes FAIPES



da Universidade Federal de Itajubá – UNIFEI, na cidade de Itajubá/MG.

O VII Encontro Anual de Dirigentes de Fundações de Apoio às Instituições Públicas de Ensino Superior do Estado de Minas Gerais - FAIPES, foi realizado nos dias 12 a 13 de setembro de 2014, no Campus

#### 4.4 32º Encontro Nacional das Fundações de Apoio às Instituições de Ensino Superior e de Pesquisa Científica e Tecnológica

Nos dias 11 a 14 de novembro de 2014 na cidade de Florianópolis/SC, foi realizado o 32º Encontro Nacional das Fundações de Apoio às Instituições de Ensino Superior e de Pesquisa Científica e Tecnológica.





Foram discutidos assuntos legais e operacionais pertinentes ao funcionamento das entidades, bem como as suas ações junto às universidades apoiadas e demais parceiros públicos e privados, o que coloca à tona o vital papel desempenhado pelas fundações em suas múltiplas atividades.

## 5 Contribuição ao corpo discente

### 5.1 XI Campeonato de Futsal da Associação Atlética Acadêmica da FACE – AAAFACE



O objetivo do torneio é proporcionar oportunidades àqueles que estudam e trabalham na FACE: uma, de maior contato entre os alunos com os demais segmentos da FACE, na busca de uma maior integração dos mesmos; e outra, de participar de atividades importantes para o seu bem-estar, não diretamente vinculadas aos currículos e às tarefas escolares.

**6 Relatórios contábeis e parecer dos auditores, referentes ao ano de 2014**

FUNDAÇÃO INSTITUTO DE PESQUISAS ECONÔMICAS, ADMINISTRATIVAS E  
CONTÁBEIS DE MINAS GERAIS - IPEAD

RELATÓRIO DE AUDITORIA SOBRE AS DEMONSTRAÇÕES FINANCEIRAS  
RELATIVAS AO EXERCÍCIO FINDO EM 31 DE DEZEMBRO DE 2014

ABRIL/2015

**Conteúdo:**

- RELATÓRIO (PARECER) DOS AUDITORES INDEPENDENTES
- DEMONSTRAÇÕES FINANCEIRAS DO EXERCÍCIO FINDO EM 31 DE DEZEMBRO DE 2014
  1. Balanço Patrimonial comparativo com o exercício findo em 31 de dezembro de 2013.
  2. Demonstração dos Resultados.
  3. Demonstração das Mutações do Patrimônio Líquido.
  4. Demonstração dos Fluxos de Caixa
  5. Notas Explicativas.

**PARTE I – RELATÓRIO (PARECER) DOS AUDITORES INDEPENDENTES**



**RELATÓRIO DOS AUDITORES INDEPENDENTES**  
*EXERCÍCIO DE 2014*

Ilmos.  
Administradores e Conselheiros da  
**FUNDAÇÃO INSTITUTO DE PESQUISAS ECONÔMICAS, ADMINISTRATIVAS E  
CONTÁBEIS DE MINAS GERAIS - IPEAD**  
Belo Horizonte/MG

Examinamos as demonstrações financeiras da **FUNDAÇÃO INSTITUTO DE PESQUISAS ECONÔMICAS, ADMINISTRATIVAS E CONTÁBEIS DE MINAS GERAIS - IPEAD**, que compreendem o balanço patrimonial em 31 de dezembro de 2014 e as respectivas demonstrações do resultado, das mutações do patrimônio Social e dos fluxos de caixa para o exercício findo naquela data, assim como o resumo das principais práticas contábeis e demais notas explicativas.

**Responsabilidade da administração sobre as demonstrações financeiras**

A administração da Entidade é responsável pela elaboração e adequada apresentação dessas demonstrações financeiras de acordo com as práticas contábeis adotadas no Brasil e pelos controles internos que ela determinou como necessários para permitir a elaboração de demonstrações financeiras livres de distorção relevante, independentemente se causada por fraude ou erro.

**Responsabilidade dos auditores independentes**

Nossa responsabilidade é a de expressar uma opinião sobre essas demonstrações financeiras com base em nossa auditoria, conduzida de acordo com as normas brasileiras de auditoria. Essas normas requerem o cumprimento de exigências éticas pelos auditores e que a auditoria seja planejada e executada com o objetivo de obter segurança razoável de que as demonstrações financeiras estão livres de distorção relevante.

Uma auditoria envolve a execução de procedimentos selecionados para obtenção de evidência a respeito dos valores e divulgações apresentados nas demonstrações financeiras. Os procedimentos selecionados dependem do julgamento do auditor, incluindo a avaliação dos riscos de distorção relevante nas demonstrações financeiras, independentemente se causada por fraude ou erro. Nessa avaliação de riscos, o auditor considera os controles internos relevantes para a elaboração e adequada apresentação das demonstrações financeiras da Entidade para planejar os procedimentos de auditoria que são apropriados nas circunstâncias, mas não para fins de expressar uma opinião sobre a eficácia desses controles internos da Entidade. Uma auditoria inclui, também, a avaliação da adequação das práticas contábeis utilizadas e a razoabilidade das estimativas contábeis feitas pela administração, bem como a avaliação da apresentação das demonstrações financeiras tomadas em conjunto.

Acreditamos que a evidência de auditoria obtida é suficiente e apropriada para fundamentar nossa opinião.

4/12



### Opinião

Em nossa opinião, as demonstrações financeiras acima referidas apresentam adequadamente, em todos os aspectos relevantes, a posição patrimonial e financeira da **FUNDAÇÃO INSTITUTO DE PESQUISAS ECONÔMICAS ADMINISTRATIVAS E CONTÁBEIS DE MINAS GERAIS - IPEAD**, em 31 de dezembro de 2014, o desempenho de suas operações e os seus fluxos de caixa para o exercício findo naquela data, de acordo com as práticas contábeis adotadas no Brasil.

Belo Horizonte/MG, 01 de abril de 2015.

**CASTRO, SERRA, NIRDO – Auditores Independentes.**  
**CRC MG 190**

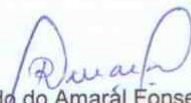
  
Ricardo do Amaral Fonseca  
Contador CRC MG 71.041

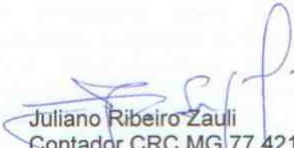
  
Juliano Ribeiro Zauli  
Contador CRC MG 77.421



**PARTE II – DEMONSTRAÇÕES FINANCEIRAS RELATIVAS AO EXERCÍCIO  
FINDO EM 31 DE DEZEMBRO DE 2014, COMPARATIVAS COM  
EXERCÍCIO FINDO EM 31 DE DEZEMBRO DE 2014.**

FUNDAÇÃO INSTITUTO DE PESQUISAS ECONÔMICAS, ADMINISTRATIVAS E CONTÁBEIS DE MINAS  
GERAIS - IPEAD  
CNPJ 16.578.361/0001-50

**BALANÇO PATRIMONIAL**

(Valores em reais – R\$ 1,00)

	31.12.2014	31.12.2013
<b>ATIVO CIRCULANTE</b>	<b>4.087.764</b>	<b>3.610.292</b>
Disponibilidades	2.613.984	2.605.052
Valores a Receber	1.366.894	754.627
Valores a Faturar	-	128.755
Adiantamentos Diversos	-	1.694
Depósito Recursal e Caução	82.327	94.127
Despesas Antecipadas	24.559	26.037
<b>ATIVO NÃO CIRCULANTE</b>	<b>308.303</b>	<b>381.138</b>
Investimentos	7.842	6.981
Imobilizado em uso (nota 3, b)	300.461	374.157
<b>TOTAL DO ATIVO</b>	<b>4.396.067</b>	<b>3.991.430</b>
<b>PASSIVO CIRCULANTE</b>	<b>2.670.304</b>	<b>2.243.523</b>
Contas a Pagar	6.006	128.188
Obrigações Trabalhistas e Fiscais	166.325	169.895
Provisões	361.856	331.070
Correntistas Credores (nota 4)	2.128.485	1.581.547
Outras Obrigações	7.632	32.823
<b>PASSIVO NÃO CIRCULANTE</b>	<b>173.927</b>	<b>206.530</b>
Projetos em Execução	173.927	206.530
<b>PATRIMÔNIO LÍQUIDO</b>	<b>1.551.836</b>	<b>1.541.377</b>
Patrimônio Social Líquido (nota 7)	1.551.836	1.541.377
<b>TOTAL DO PASSIVO</b>	<b>4.396.067</b>	<b>3.991.430</b>

As notas explicativas anexas são partes integrantes das demonstrações contábeis



FUNDAÇÃO INSTITUTO DE PESQUISAS ECONÔMICAS, ADMINISTRATIVAS E CONTÁBEIS DE MINAS  
GERAIS - IPEAD  
CNPJ 16.578.361/0001-50

### DEMONSTRAÇÃO DO RESULTADO

(Valores em reais – R\$ 1,00)

	31.12.2014	31.12.2013
<b>RECEITAS OPERACIONAIS</b>		
Receitas Administração Cursos e Convênios	353.993	324.423
Receitas de Aplicações Financeiras Líquidas	95.567	58.557
Receitas de Convênios Próprios	4.595.969	4.357.177
Outras Receitas	101.906	25.528
	<b>5.147.435</b>	<b>4.765.685</b>
<b>DESPESAS OPERACIONAIS</b>		
Despesas Gerais e Administrativas	2.032.148	1.928.944
Despesas de Convênios Próprios	3.100.347	3.029.275
	<b>5.132.495</b>	<b>4.958.219</b>
<b>SUPERÁVIT (DÉFICIT) DO EXERCÍCIO</b>	<b>14.940</b>	<b>(192.534)</b>

As notas explicativas anexas são partes integrantes das demonstrações contábeis

FUNDAÇÃO INSTITUTO DE PESQUISAS ECONÔMICAS, ADMINISTRATIVAS E CONTÁBEIS DE MINAS  
GERAIS - IPEAD  
CNPJ 16.578.361/0001-50

### DEMONSTRAÇÃO DAS MUTAÇÕES DO PATRIMÔNIO SOCIAL

(Valores em reais – R\$ 1,00)

Descrição	Patrimônio Fixo	Reserva de Doação	Fundo Patrimonial	Resultados Operacionais	Patrimônio Social
Em 31 de dezembro de 2012	63	1.116	1.499.364	233.369	1.733.912
Resultado exercício 2013	-	-	-	(192.534)	(192.534)
Em 31 de dezembro de 2013	63	1.116	1.499.364	40.835	1.541.378
Resultado exercício 2014	-	-	-	14.940	14.940
Destinação fundo apoio – Res. 02/2003	-	-	-	(4.482)	(4.482)
Em 31 de dezembro de 2014	63	1.116	1.499.364	51.293	1.551.836

As notas explicativas anexas são partes integrantes das demonstrações contábeis

FUNDAÇÃO INSTITUTO DE PESQUISAS ECONÔMICAS, ADMINISTRATIVAS E CONTÁBEIS DE MINAS  
GERAIS - IPEAD  
CNPJ 16.578.361/0001-50

### DEMONSTRAÇÃO DOS FLUXOS DE CAIXA

(Valores em reais – R\$ 1,00)

	31.12.2014	31.12.2013
<b>ATIVIDADES OPERACIONAIS</b>		
Superávit (déficit) líquido	14.940	(192.534)
(+) Depreciação	85.146	70.099
(+ -) Aumento (Redução) Passivo não Circulante	(32.602)	(76.605)
<b>Superávit ajustado</b>	<b>67.484</b>	<b>(199.040)</b>
(Aumento) Redução em Valores a Receber	(612.268)	(233.147)
(Aumento) Redução em Valores a Faturar	128.755	51.557
(Aumento) Redução em Adiantamentos Diversos	1.693	39.700
(Aumento) Redução em Depósito Recursal e Caução	11.800	(65.100)
(Aumento) Redução em Despesas Antecipadas	1.478	(5.475)
(Aumento) Redução em Outros Créditos	-	3.448
Aumento (Redução) em Contas a Pagar	(122.182)	21.631
Aumento (Redução) em Obrigações Trabalhistas e Sociais	(3.570)	611
Aumento (Redução) em Provisões	30.786	15.894
Aumento (Redução) em Correntistas Credores	546.938	(411.402)
Aumento (Redução) em Outros Créditos	(25.191)	4.303
<b>Caixa Líquido Gerado nas Atividades Operacionais</b>	<b>(41.761)</b>	<b>(577.980)</b>
<b>ATIVIDADES DE INVESTIMENTOS</b>		
Aumento nos investimentos	(860)	(520)
Pagamento pela compra de Imobilizado	(11.450)	(117.034)
<b>Caixa Líquido Consumido nas Atividades de Investimentos</b>	<b>(12.310)</b>	<b>(117.554)</b>
<b>ATIVIDADES DE FINANCIAMENTOS</b>		
Destinação Fundo de Apoio Res. 02/2003	(4.482)	-
<b>Caixa Líquido Gerado nas Atividades de Financiamento</b>	<b>(4.482)</b>	<b>-</b>
<b>Aumento Líquido nas Disponibilidades</b>	<b>8.932</b>	<b>(894.574)</b>
Saldo de caixa/equivalentes no início do período	2.605.052	3.499.626
Saldo de caixa/equivalentes no fim do período	2.613.984	2.605.052
	<b>8.932</b>	<b>(894.574)</b>

As notas explicativas anexas são partes integrantes das demonstrações contábeis



FUNDAÇÃO INSTITUTO DE PESQUISA ECONÔMICAS, ADMINISTRATIVAS E CONTÁBEIS DE MINAS  
GERAIS - IPEAD  
CNPJ 16.578.361/0001-50

## NOTAS EXPLICATIVAS ÀS DEMONSTRAÇÕES FINANCEIRAS RELATIVAS AO EXERCÍCIO FINDO EM 31 DE DEZEMBRO DE 2014

### 1. CONTEXTO OPERACIONAL

A Fundação Instituto de Pesquisa Econômicas, Administrativas e Contábeis de Minas Gerais – IPEAD é uma entidade fundacional de apoio a Faculdade de Ciências Econômicas da UFMG, instituída mediante conversão do Instituto. O Instituto foi criado em 1948 por iniciativa de professores da Faculdade de Ciências Econômicas da Universidade Federal de Minas Gerais, com apoio de instituições representativas dos segmentos comercial, financeiro e industrial do Estado. No ano de 2003 o Instituto completou 55 anos e em agosto do mesmo se transformou em Fundação se adequando às exigências do Conselho Universitário e do Ministério Público.

Tem por finalidade precípua o apoio às atividades de pesquisa, ensino, extensão e desenvolvimento institucional da Faculdade de Ciências Econômicas da Universidade Federal de Minas Gerais.

### 2. APRESENTAÇÃO DAS DEMONSTRAÇÕES CONTÁBEIS

As demonstrações contábeis em 31 de dezembro de 2014 foram elaboradas em conformidade com a legislação em vigor, bem como, apresentadas de forma comparativa com as do exercício findo em 31 de dezembro de 2013, de acordo com as práticas contábeis emanadas da Legislação Societária Brasileira e Normas Brasileiras de Contabilidade, em especial a Resolução CFC nº 1.409/2012.

Na adoção inicial desta Resolução, a Entidade optou por não adotar os procedimentos do custo atribuído (*deemed cost*) dos bens do ativo imobilizado, facultado pelas normas contábeis vigentes.

### 3. SUMÁRIO DAS PRINCIPAIS PRÁTICAS CONTÁBEIS

#### a) Receitas e Despesas

As Receitas e as despesas estão apropriadas obedecendo ao Princípio Contábil da Competência.

#### b) Ativo Imobilizado

A Entidade reconhece os efeitos da depreciação/Amortização dos itens do Ativo Permanente.

FUNDAÇÃO INSTITUTO DE PESQUISAS ECONÔMICAS, ADMINISTRATIVAS E CONTÁBEIS DE MINAS  
GERAIS - IPEAD  
CNPJ 16.578.361/0001-50

O saldo do Ativo Imobilizado em 31/12/2014 estava assim representado:

Descrição	Valores em R\$			
	Custo Histórico	Depreciação	2014 Líquido	2013 Líquido
Imóveis	311.742	127.052	184.690	197.160
Móveis e Utensílios	153.498	111.988	41.510	49.806
Computadores e Periféricos	549.397	527.390	22.007	40.144
Construções e Reformas	104.386	52.132	52.254	87.047
	<b>1.119.023</b>	<b>818.562</b>	<b>300.461</b>	<b>374.157</b>

#### 4. CORRENTISTAS CREDORES – R\$ 2.128.485

Representam saldos de projetos dos departamentos e órgãos ligados à Faculdade de Ciências Econômicas da UFMG, (R\$ 1.581.547 em 31/12/2013).

#### 5. CONVÊNIOS

Os Convênios Próprios e Convênios de Terceiros são formalizados através de Contratos. Especificamente os Convênios de Terceiros são executados diretamente pelos departamentos da Faculdade de Ciências Econômicas de acordo com a Resolução 10/95 do Conselho Universitário da Universidade Federal de Minas Gerais.

#### 6. DESTINAÇÃO AO FUNDO DE APOIO – RES. 02/2003 – R\$ 4.482

A Resolução nº 02/2003 de 06 de março de 2003 do CONSELHO UNIVERSITÁRIO, determina em seu Artigo 4º, Parágrafo Único, que seja constituído em favor da instituição apoiada, no mínimo, de 30% do Resultado Operacional Líquido anual da Fundação. Em dezembro/2014 a Fundação apresentou superávit de R\$ 14.940 (déficit de R\$ 192.534 em 31/12/2013).

#### 7. PATRIMÔNIO SOCIAL – R\$ 1.551.836

O Patrimônio Social, apresentado em valores atualizados, compreende o Patrimônio Social Inicial, acrescido dos superávits e diminuído dos déficits ocorridos.

Os superávits, quando existentes, serão destinados à manutenção das atividades, para atender aos dispositivos legais vigentes e o Princípio Contábil da Entidade.

## 7 Estrutura Organizacional da Fundação IPEAD

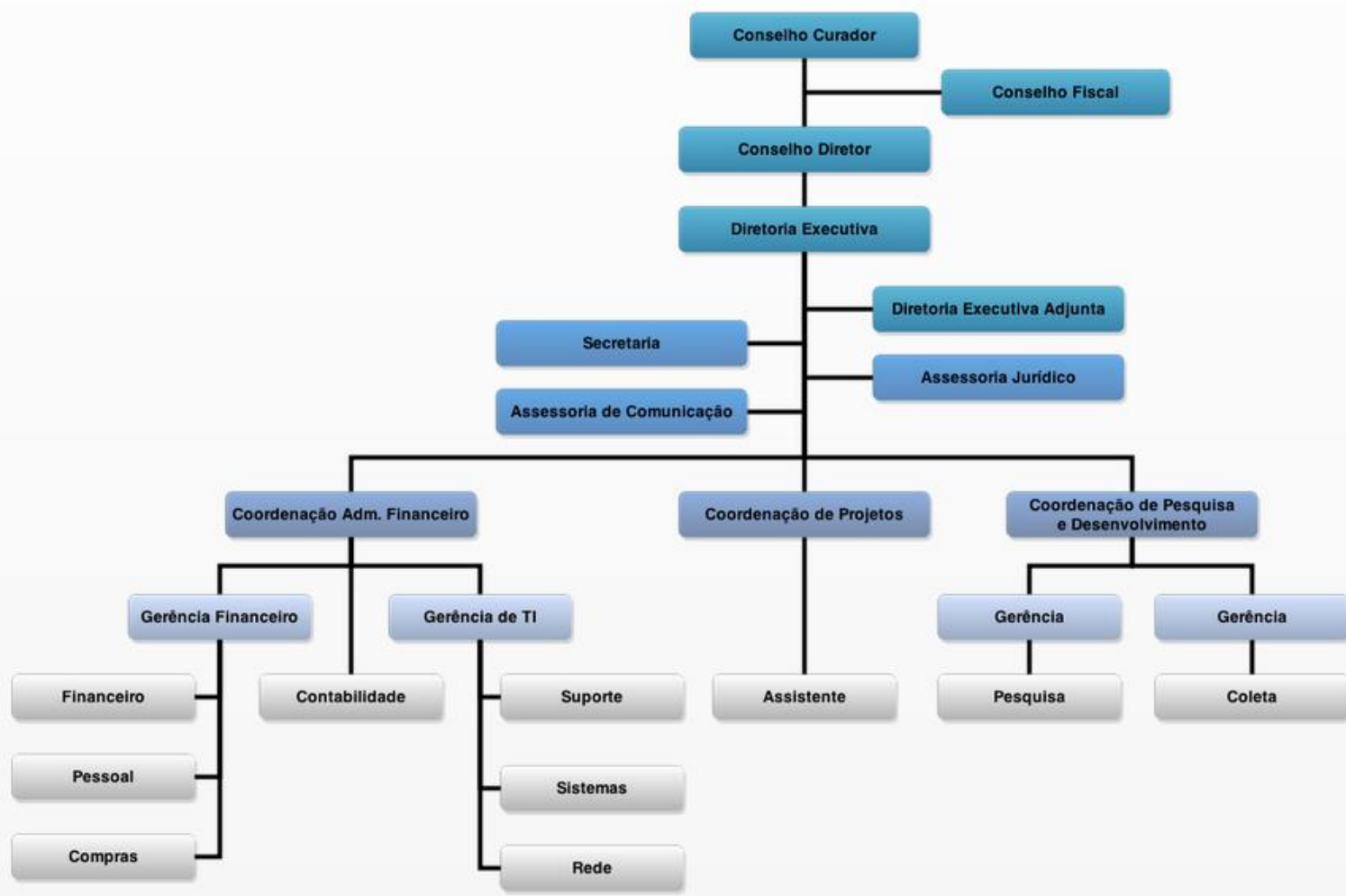

### 7.1 Conselho Curador

**Presidente:** Prof. Reynaldo Maia Muniz – Diretor da FACE/UFMG – Até 29/11/2014

**Vice-Presidente:** Profa. Paula de Miranda Ribeiro – Vice-Diretora da FACE/UFMG – Até 29/11/2014

**Presidente:** Profa. Paula de Miranda Ribeiro – Diretora da FACE/UFMG – A partir de 30/11/2014

**Vice Presidente:** Profa. Lízia de Figueiredo – Vice-Diretora da FACE/UFMG – A partir de 30/11/2014

**Membros Representantes da Congregação FACE/UFMG:**

Prof. Antonio Luiz Marques – Representante Titular

Prof. Carlos Alberto Gonçalves – Representante Suplente

Prof. Marco Flávio Resende da Cunha – Representante Titular

Prof. Carlos Eduardo Suprinyak – Representante Suplente

**Membros Representantes do Conselho Universitário:**

Prof. Antonio Otavio Fernandes – Representante Titular do Instituto de Ciências Exatas

Prof. José Guilherme Martins Alves Moreira – Representante Suplente do Instituto de Ciências Exatas

Prof. Jorge Alexandre Barbosa Neves – Representante Titular da Faculdade de Filosofia e Ciências

Prof. Mauro Lúcio Leitão Conde – Representante Suplente da Faculdade de Filosofia e Ciências Humanas

Prof. Ricardo Rodrigues Barbosa – Representante Titular da Escola de Ciência da Informação

Profa. Bernadete Santos Campello – Representante Suplente da Escola de Ciência da Informação

**Membros Representantes Externos a UFMG:**

Sra. Marilena Chaves – Representante Titular

Sra. Ana Luíza Nabuco – Representante Suplente

**7.2 Conselho Diretor**

**Presidente:** Profa. Paula de Miranda Ribeiro – Diretora da FACE/UFMG

**Vice Presidente:** Profa. Lízia de Figueiredo – Vice-Diretora da FACE/UFMG

**Membros dos Departamentos da Faculdade de Ciências Econômicas:**

Profa. Míria Miranda de Freitas Oleto – Membro Titular do Departamento de Ciências Administrativas da FACE

Profa. Ana Lúcia Miranda Lopes – Membro Suplente do Departamento de Ciências Administrativas da FACE

Prof. Jacqueline Veneroso Alves da Cunha – Membro Titular do Departamento Ciências Contábeis da FACE

Vago – Suplente do Departamento de Ciências Contábeis da FACE

Prof. Eduardo Luiz Gonçalves Rios Neto – Membro Titular do Departamento de Demografia da FACE

Prof. José Irineu Rangel Rigotti – Membro Suplente do Departamento de Demografia da FACE

Prof. Gustavo de Brito Rocha – Membro Titular do Departamento de Ciências Econômicas da FACE

Prof. Bernardo Palhares Campolina Diniz – Membro Suplente do Departamento de Ciências Econômicas da FACE

#### **EX Conselheiros em 2014**

Prof. Ana Maria Hermeto Camilo – Membro Titular do Departamento de Ciências Econômicas da FACE

Prof. Noel Torres Junior – Membro Suplente do Departamento de Ciências Administrativas da FACE

#### **Conselho Fiscal**

Prof. Carlos Maurício Vieira – Representante Titular

Prof. Pedro Vasconcelos Maia do Amaral – Representante Suplente

Prof. Marcelo Bronzo Ladeira – Representante Titular

Prof. Marco Aurélio Rodrigues – Representante Suplente

Prof. Silvério Antonio do Nascimento – Representante Titular

Prof. Bruno Pérez Ferreira – Representante Suplente

#### **7.3 Corpo Funcional**

Para alcançar seus objetivos, a Fundação IPEAD conta com uma equipe interdisciplinar de profissionais, com larga experiência nas áreas de ensino e pesquisa, e uma estrutura adequada para:

- colaborar com instituições públicas e privadas, nacionais e estrangeiras, acadêmicas ou não, na elaboração, gestão e avaliação de programas de desenvolvimento econômico e social;



- apoiar a divulgação de conhecimentos econômicos e correlatos por meio de publicações técnicas, internet e outros canais de comunicação;
- realizar pesquisas demandadas pelos setores público e privado, dentro dos padrões científicos, que permitam simultaneamente a produção de informações e a capacitação de pessoal especializado;
- fornecer bolsas de estudo a alunos e professores ligados a Universidade Federal de Minas Gerais – UFMG, colaborando para a formação de profissionais de elevado nível técnico.

**Diretoria Executiva:**

**Diretor Executivo:** Prof. José Alberto Magno de Carvalho – Até 01/12/2014

**Diretor Executivo Adjunto:** Prof. Antonio Carlos Ferreira Carvalho – Até 01/12/2014

**Diretor Executivo:** Prof. Antonio Carlos Ferreira Carvalho – Desde 02/12/2014

**Diretor Executivo Adjunto:** Vago

**Assessoria:****a) Secretaria**

Kelle Nayara de Oliveira

Tatiane Costa Barbosa dos Santos

Rafael Zannini Nascimento Carneiro

**b) Assessoria Jurídico**

Mariana Guimarães Cançado Rosendo

**c) Assessoria de Comunicação**

Vago

**Coordenação Administrativa, Financeira e Contábil:**

**Coordenador:** Prof. Antonio Carlos Ferreira Carvalho – Até 01/12/2014

**Coordenador:** Luiz Armando Sodré Junior – Desde 02/12/2014

**a) Gerência Administrativa Financeira**

**Gerente:** Luiz Armando Sodré Júnior – Até 01/12/2014

**a.1) Financeiro**

Rangel Souza

Juliana Carvalho da Costa Silva

Jaime Carvalho Neto

**a.2) Compras**

Luiz Armando Sodré Júnior

**a.3) Pessoal**

Eduardo Amorim Brandão

**b) Contábil**

José Pedro de Carvalho Ferreira

Celino de Paula Nascimento

**c) Gerencia de Gestão Estratégica e Tecnologia:**

**Gerente:** Alessandra Martins Campos

Danielle Beatriz de Souza Couto

Danilo Sérgio Vieira

Olímpio Fernandes de Lima Neto

Thiago Keller Alves

Vera Lúcia da Silva Glória

**Estagiários:** Luan Soares Cunha Alves

Lucas Viana Dias Carvalho

**Coordenação de Projetos**

**Coordenador:** Renato Mogiz Silva

**Estagiárias:** Bárbara Oliveira Lamounier

Priscilla Bitarães Moreira

**Coordenação de Pesquisa e Desenvolvimento:**

**Coordenadora:** Thaize Vieira Martins

**a) Processamento e Análise****Gerente:** Eduardo Eustáquio Antunes

Alexandre Moisés de Sena

Celeste Quintino Lima

Elisabeth Pereira Santos

Raquel Ferreira Lima

**b) Coleta****Gerente:** Jean Carlos Pereira Soares

Agnaldo Alexandre Brandão

Ana Paula Mariani de Amaral

Andréa Campos de Oliveira

Arlei Pacheco Pineda

Carlos Maia

Cláudio Canuto

Cláudio dos Reis

Elizabeth da Rocha e Silva

Eudes Clemente Pereira Junior

Leonardo Esteves Pessoa

Leonardo de Oliveira Assis

Pedro Henrique de Araújo

Priscilla Mara Modesto

Renato Pereira Barbosa

Rosilene Ferreira Lima

Solange Mara de Oliveira Rocha

**8 Indicadores e informações, produzidas pela Fundação IPEAD, veiculados na mídia****8.1 Jornais impressos e sites**

06/01/2014 - Preço de lanche no Aeroporto de Confins tem reajuste de até 35% - G1 MG

08/01/2014 - Calote sobe no comércio de Belo Horizonte e volta a preocupar lojistas - Estado de Minas

08/01/2014 - Belo Horizonte tem maior inflação em dezembro desde 2005, diz instituto - G1 MG

08/01/2014 - Inflação em Belo Horizonte apresenta alta de 6,14% - O Tempo

09/01/2014 - Custo de vida sobe e BH fecha 2013 com inflação de 6,14% - Estado de Minas  
09/01/2014 - BH fechou 2013 com inflação anual de 6,14% - Diário do Comércio  
09/01/2014 - Cai a confiança do consumidor belo-horizontino - Diário do Comércio  
06/02/2014 - Custo da cesta básica caiu 1,74% na Capital - Diário do Comércio  
06/02/2014 - Consumidor belo-horizontino está mais confiante - Diário do Comércio  
12/02/2014 - Preço de imóveis novos subiu o mesmo que a inflação em 2013 - Hoje em Dia  
19/02/2014 - Atraso no pagamento de condomínio chega a 10% em Belo Horizonte - Hoje em Dia  
21/02/2014 - Aluguel residencial e comercial sobe em Belo Horizonte - Estado de Minas  
21/02/2014 - Aluguel acompanha ritmo da inflação - Diário do Comércio  
10/03/2014 - Confiança do consumidor de BH tem queda de 3,63% em fevereiro - O Tempo  
11/03/2014 - Inflação de BH desacelera para 0,24% - Diário do Comércio  
11/03/2014 - Alimentos não dão trégua ao dragão - Estado de Minas  
25/03/2014 - Em BH, preço médio de apartamentos prontos é de R\$ 407 mil - O Tempo  
25/03/2014 - Venda de apartamentos prontos volta a crescer em BH, mas preço desacelera - Estado de Minas  
25/03/2014 - Preço de apartamentos tem alta de 7,4% - Diário do Comércio  
31/03/2014 - Oferta de imóveis residenciais para aluguel caiu 9,58% no mês passado em BH - Estado de Minas  
05/04/2014 - Custo da cesta básica teve alta de 8,31% - Diário do Comércio  
05/04/2014 - Consumidor continua pessimista - Diário do Comércio  
05/04/2014 - Inflação volta a ganhar ritmo em BH - Diário do Comércio  
05/04/2014 - IPCA varia 0,65% em BH puxada pela alta dos alimentos - Estado de Minas  
05/04/2014 - Inflação avança 0,65% em março em Belo Horizonte - O Tempo  
10/04/2014 - Inflação dispara e pão vai subir - Estado de Minas  
10/04/2014 - Depois da alta da energia e remédios, preço do pão de sal também vai aumentar - Estado de Minas  
10/04/2014 - Inflação alta leva brasileiros a mudarem hábitos para reduzir despesas - Estado de Minas  
16/04/2014 - Construtoras têm R\$ 14,6 bi em imóveis encalhados no país - O Tempo  
17/04/2014 - Lanche na Grande BH sobe 5,73% e atinge maior alta entre 13 regiões metropolitanas - Estado de Minas  
28/05/2014 - Aluguel muito caro é vilão do déficit habitacional - O Tempo  
05/06/2014 - IPCA sobe e confiança do consumidor cai - Diário do Comércio  
05/06/2014 - Custo de vida rompe meta da inflação em 12 meses na capital - Estado de Minas  
19/06/2014 - Mundial ainda não pressionou preços em BH - Diário do Comércio  
25/06/2014 - Setor passa por uma “fase de ajustes”- O Tempo  
25/06/2014 - Em desaceleração - O tempo  
25/06/2014 - Vendas de imóveis recuam em BH, mas preço alto resiste - O Tempo

08/07/2014 - IPCA de junho fica em 0,2% em BH - Diário do Comércio  
08/07/2014 - Imóveis continuam com juros em alta - Diário do Comércio  
16/07/2014 - Salário subiu mais que custo de vida em BH - O Tempo  
16/07/2014 - Plano Real aumentou renda e produtividade - Diário do Comércio  
25/07/2014 - Cresce oferta de imóveis para alugar, mas preço também - O Tempo  
06/08/2014 - Juros caem para imóveis na planta e construídos - Diário do Comércio  
19/08/2014 - Valor do aluguel residencial em Belo Horizonte sobe 0,29% em julho - Estado de Minas  
19/08/2014 - Oferta de imóveis em BH recua em julho - Diário do Comércio  
26/08/2014 - Preço sobe mais que inflação - O Tempo  
28/08/2014 - 'Jeitinho brasileiro' chega aos semáforos junto com inflação - O tempo  
05/09/2014 - Inflação em BH fica em 0,18% em agosto - Diário do Comércio  
04/10/2014 - IPCA da Capital BH acelera para 0,46 - Diário do Comércio  
04/10/2014 - Inflação em setembro é a maior desde 2002 - Estado de Minas  
05/11/2014 - Intenção de consumo sinaliza Natal magro - Estado de Minas  
05/11/2014 - Confiança do consumidor tem queda de 0,39% em BH - Diário do Comércio  
05/11/2014 - Inflação em Belo Horizonte fica acima do teto para 2014 - Estado de Minas  
04/12/2014 - Ingressos de jogos impactam inflação - Estado de Minas  
04/12/2014 - Inflação na Capital tem avanço de 0,77% em novembro, aponta IPEAD - Diário do Comércio  
07/12/2014 - Aluguel na região Centro-Sul sobe 98,4% em cinco anos - O Tempo

## 8.2 Revista

01/05/2014 - Preços estão nas alturas, mas continuam atraindo - Revista Encontro (Especial)

## 8.3 Televisão

08/01/2014 - Pesquisa IPEAD aponta maior inflação no mês de dezembro desde 2005 em BH - MGTV 2  
15/01/2014 - Balanço Econômico de 2013 (Entrevistada: Thaize Martins) - TV UFMG  
22/01/2014 - Diferença de preço do litro da gasolina pode chegar a R\$ 0,50 em BH - Bom Dia Minas  
17/03/2014 - Câmara Debate - Plano Real 20 Anos - TV Câmara BH  
16/04/2014 - Circuito UFMG

#### 8.4 Rádio

08/01/2014 - Belo Horizonte tem maior inflação em dezembro desde 2005, diz instituto - Rádio CBN

18/01/2014 - Tomate retoma a posição de vilão da cesta básica - Rádio Itatiaia

05/06/2014 - Preço da cesta básica dispara em Belo Horizonte - Rádio Itatiaia

06/08/2014 - Inflação ainda preocupa, diz especialista - Rádio Itatiaia