

Índice

1	Palavra do Diretor.....	2
2	A Fundação IPEAD	4
3	Atividades desenvolvidas pela Fundação IPEAD	4
3.1	Atividades de apoio.....	4
3.1.1	Atividades de apoio: alguns exemplos	5
3.1.2	Relação de convênios e contratos de gestão de cursos, no âmbito das atividades de apoio, assinados ou geridos no ano de 2013.....	15
3.2	Serviços técnicos especializados nas áreas das ciências econômicas, administrativas, contábeis, demográficas e afins	17
3.2.1	Serviços técnicos especializados: alguns exemplos	17
3.2.2	Relação de convênios e contratos, no âmbito das atividades de prestação de serviços técnicos especializados, assinados ou executados no ano de 2013	26
4	Eventos no ano de 2013 que contaram com a participação da Fundação IPEAD	29
4.1	Congresso Mineiro de Municípios	29
4.2	VI Encontro de Dirigentes FAIPES	29
4.3	31º Encontro Nacional das Fundações de Apoio às Instituições de Ensino Superior e de Pesquisa Científica e Tecnológica	30
5	Contribuição ao corpo docente	30
5.1	9º Campeonato de Futsal da Associação Atlética Acadêmica da FACE – AAAFACE	30
6	Relatórios contábeis e parecer dos auditores, referentes ao ano de 2013	31
7	Estrutura Organizacional da Fundação IPEAD	43
7.1	Conselho Curador.....	43
7.2	Corpo Funcional.....	46
8	Indicadores e informações, produzidas pela Fundação IPEAD, veiculados na mídia]	49
8.1	Jornais impressos e <i>sites</i>	49
8.2	Televisão	54
8.3	Rádio	54
9	Visitas ao site da Fundação IPEAD, ano de 2013	55

1 Palavra do Diretor

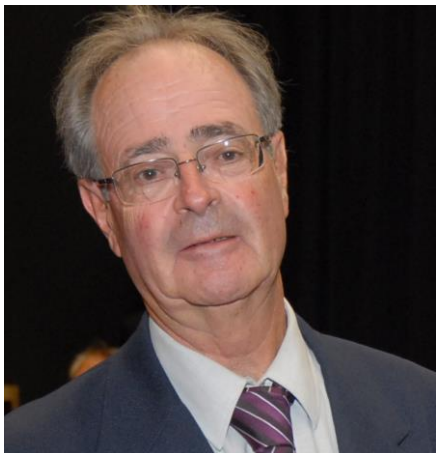

Em 2013, a Fundação IPEAD empreendeu um conjunto de reformas em suas estruturas física e administrativa, em resposta a demandas que vinham gradativamente emergindo desde a separação, em 2007, de suas atividades de pesquisa, que passaram a ser exercidas na rua Rio de Janeiro, daquelas relacionadas à Diretoria, à gestão financeira e de pessoal e ao apoio à Universidade, que permaneceram na rua Curitiba. Com a mudança, em 2008, da Faculdade de Ciências Econômicas (FACE) para o Campus da UFMG na Pampulha e, com ela, da Direção da Fundação, tornou-se patente a necessidade de uma maior aproximação física entre os diversos setores do IPEAD, assim como de reordenação de seu organograma e das pessoas mais diretamente responsáveis pelo seu funcionamento.

Quando da transferência da Faculdade para a Pampulha, as atividades de pesquisa permaneceram no centro de Belo Horizonte, devido a limitações de natureza logística. No entanto, a evolução tecnológica na área de informática viabilizou a transferência também dos setores de pesquisa para a Pampulha, que passaram a ser sediadas em um andar alugado em prédio confrontante com o campus da Universidade.

Pode-se afirmar que, após as mudanças ocorridas em 2013, a Fundação encontra-se aparelhada, tanto do ponto de vista de recursos humanos, quanto de instalações física e de capacitação tecnológica, para cumprir seu papel de apoio aos projetos da Universidade, principalmente os da FACE, assim como de desenvolvimento de projetos próprios, combinação essa que se tornou uma marca registrada do IPEAD. Conseguiu-se, no ano passado, uma maior institucionalização da Fundação, com o funcionamento regular de seu Comitê Executivo Pleno, composto pelos membros da Diretoria, pelos coordenadores e gerentes. Com isso, obteve-se um grande envolvimento de jovens profissionais em posições intermediárias de chefia, cuja formação se deu, em boa parte, no próprio IPEAD, que passaram a ter uma maior responsabilidade na condução dos projetos e na definição das estratégias de médio e longo prazos da instituição.

As reformas havidas em 2013 exigiram um aumento de gastos da Fundação, mormente com a mudança para as novas instalações físicas, e sua necessária adequação, e com as indenizações de pessoal decorrentes da reforma administrativa. Ademais, ainda não se conseguiu alugar as salas desocupadas da rua Rio de Janeiro, que constituem parte de seu patrimônio, para o quê todos os esforços estão sendo envidados. Há, atualmente, um grande interesse da parte de várias Prefeituras,

Associações de Municípios e do Tribunal de Contas do Estado de Minas Gerais pelo Portal Banco de Preços Referenciais, um dos produtos de pesquisa desenvolvidos pela Fundação, que tem como propósito a gestão especializada e profissional de compras, governamentais e privadas. O Portal está se tornando de enorme utilidade para os órgãos públicos nos processos de licitação, de tomada de preços e de concorrência, assim como de avaliação, acompanhamento e fiscalização pelos órgãos pertinentes. Esse setor da Fundação está se revelando extremamente promissor e deve, já em 2014, assumir importância significativa na sua economia.

Finalmente, há de se agradecer a dedicação e envolvimento do corpo técnico-administrativo da Fundação, a cooperação dos diversos departamentos da FACE ao confiar ao IPEAD a gestão de seus projetos, aos membros de seus Conselhos, Curador, Diretor e Fiscal pela contribuição contínua e à Diretoria da Faculdade pelo apoio crítico e irrestrito. À Promotoria de Tutela das Fundações do Ministério Público do Estado de Minas Gerais, que tem mantido com o IPEAD um relacionamento atento e construtivo, o nosso muito obrigado.

2 A Fundação IPEAD



A Fundação Instituto de Pesquisas Econômicas Administrativas e Contábeis de Minas Gerais, entidade sem fins lucrativos, é credenciada pelo Ministério da Educação (MEC) e pelo Ministério da Ciência e Tecnologia (MCT) como fundação de apoio à Universidade Federal de Minas Gerais (UFMG).

Criada em 1948, como Instituto de Pesquisa Econômicas e Administrativas (IPEAD), por iniciativa de professores da Faculdade de Ciências Econômicas (FACE) da UFMG, com o apoio de instituições dos segmentos comercial, financeiro e industrial do estado de Minas Gerais, a Fundação IPEAD possui reconhecimento nacional por desenvolver atividades de grande relevância para a comunidade acadêmica, empresas públicas e privadas e para a sociedade em geral.

3 Atividades desenvolvidas pela Fundação IPEAD

- Apoio às atividades de pesquisa, ensino, extensão e desenvolvimento institucional da FACE e outros órgãos da UFMG,
- Prestação de serviços técnicos especializados para elaboração de metodologias, realização de pesquisas qualitativas, consultorias e treinamentos, nas áreas das ciências econômicas, administrativas, contábeis, demográficas e afins.

3.1 Atividades de apoio

Para exercer com efetividade sua missão de apoiar as atividades, no âmbito da UFMG, de pesquisa, ensino, extensão e desenvolvimento institucional, a Fundação vem, ao longo dos anos, aprimorando e adequando sua estrutura física, qualificando seus gerentes, técnicos e assistentes e investindo em softwares específicos.

Como consequência dos investimentos realizados de forma continuada ao longo dos anos, em 2012 a gestão dos projetos de pesquisa, consultoria e cursos propostos pelo corpo docente da FACE contemplou os seguintes serviços:

- Gestão financeira,
- Manutenção de software para acompanhamento, on-line, de lançamentos financeiros, saldos e extratos,
- Gestão contábil,
- Gestão de compras, equipamentos, materiais e serviços,
- Gestão de contratação de Recursos Humanos,
- Assessoria jurídica,
- Prestação de contas,
- Arquivamento de documentos.

3.1.1 Atividades de apoio: alguns exemplos

3.1.1.1 Gestão dos cursos de especialização da FACE

Em 2013 a Fundação IPEAD geriu os contratos, firmados com a UFMG, referentes aos cursos de especialização oferecidos pelos departamentos da FACE:

Auditoria Externa pelo Departamento de Ciências Contábeis – CIC; Cursos de Gestão Estratégica com ênfase em Finanças Empresariais, Marketing, Negócios e Gestão de Recursos Humanos, pelo Departamento de Ciências Administrativas – CAD.

3.1.1.2 Consultoria e pesquisa em inovação em tecnologia de gestão de custos, econômicos, financeiros e sociais – Secretaria de Estado da Saúde de Minas Gerais – SES/MG

No ano de 2013 a Fundação iniciou a gestão do projeto de pesquisa, coordenado pelo Prof. Marcio Augusto Gonçalves, do CAD, **Consultoria e pesquisa em inovação em tecnologia de gestão de custos, econômicos, financeiros e sociais**. Trata-se de um estudo contratado pela SES/MG, que tem como objetivos realizar estudos dos custos e financiamento da Atenção Primária à Saúde no Estado de Minas Gerais - APS com a finalidade de gerar informações de custos da APS, estruturar e implantar modelo de gestão de investimentos para o Fundo Estadual de Saúde de Minas Gerais - FESMG, analisar o planejamento estratégico da vigilância e proteção à saúde e do fundo estadual de saúde e seus repasses por categorias, dimensionar o custo econômico, financeiro e social dos acidentes/agravos relacionados ao trabalho no Estado de Minas Gerais, gerar o custo econômico, financeiro e social do “acidente com animais peçonhentos” no Estado e realizar três Encontros de Estudos e Compreensão Observatório de Custos da SES/MG – EnECOC.

3.1.1.3 Implantação de Sistema de Custos e Controle de Resultado – Minas Gerais Administração e Serviços S.A – MGS

A Fundação IPEAD, no ano de 2013, iniciou os trabalhos de gestão do projeto **Implantação de Sistema de Custos e Controle de Resultado**, coordenado pela Prof^ª. Jacqueline Veneroso Alves da Cunha, do CIC.

Trata-se de um trabalho, contratado pela MGS, que tem como objeto a implantação de um sistema de apuração de custos e controles internos por meio de orçamento para levantamento e análise do resultado da empresa.

3.1.1.4 Elaboração do macrozoneamento da região metropolitana de Belo Horizonte – Secretaria de Estado de desenvolvimento Regional, Política Urbana e Gestão Metropolitana – SEDRU/Agência de Desenvolvimento da Região Metropolitana de Belo Horizonte – Governo de Minas Gerais

A Fundação IPEAD iniciou, em 2013, a gestão do projeto **Elaboração do macrozoneamento da região metropolitana de Belo Horizonte**, coordenado pelo Prof. Roberto Luis Monte-Mor, do ENC e do Cedeplar, contratado pela Secretaria de Estado de desenvolvimento Regional, Política Urbana e Gestão Metropolitana – SEDRU/Agência de Desenvolvimento da Região Metropolitana de Belo Horizonte.

O objetivo deste projeto é elaborar, com a participação do estado, dos municípios e da sociedade civil organizada, o Macrozoneamento do território da Região Metropolitana de Belo Horizonte, em consonância com as diretrizes e propostas do Plano Diretor de Desenvolvimento Integrado da Região Metropolitana de Belo Horizonte – PDDI-RMBH, para a reestruturação territorial do espaço metropolitano.

3.1.1.5 Projeção de variáveis macroeconômicas – Sistema Federação das Indústrias de Minas Gerais - FIEMG

A Fundação IPEAD iniciou, em 2013, os trabalhos de gestão do projeto de prestação de serviços técnicos especializados em Economia e Econometria denominado **Projeção de variáveis macroeconômicas**.

Trata-se de um projeto coordenado pelo Prof. Mauro Sayar Ferreira, do ECN e do Cedeplar, financiado pela FIEMG, que tem como objetivo a elaboração de modelos de projeção das variáveis do

produto interno bruto - PIB de Minas Gerais - MG, volume de vendas do comércio varejistas em MG, produção industrial mensal em MG e massa salarial real da RMBH.

3.1.1.6 Pensando a Segurança Pública: Avaliação do projeto “Mulheres da Paz” em Minas Gerais e Rio de Janeiro - Programa das Nações Unidas para o Desenvolvimento - PNUD

A Fundação IPEAD geriu, em 2013, o projeto **Pensando a Segurança Pública: Avaliação dos projetos “Protejo” e “Mulheres da Paz” em Minas Gerais e Rio de Janeiro.**

Trata-se de um projeto elaborado pela Prof^a Andrea Maria Silveira do Departamento de Medicina Preventiva e Social da Faculdade de Medicina, submetido e aprovado no processo seletivo público nº 001/2012 do projeto Pensando a Segurança Pública, realizado pela Secretaria Nacional de Segurança Pública – SENASP.

Este projeto de pesquisa, coordenado pela Prof^a Andrea Maria Silveira e desenvolvido por equipe do Centro de Estudos de Criminalidade e Segurança Pública – CRISP, teve como objetivo geral avaliar o processo de implementação do projeto Mulheres da Paz nos municípios de Santa Luzia/MG e Contagem/MG e, do projeto Protejo em Santa Luzia/MG e Governador Valadares/MG.

3.1.1.7 Estudo de levantamento de aspectos demográficos, de formação e de mercado de trabalho das profissões de saúde nível superior no Brasil entre 1991 e 2010 – Organização Pan-Americana da Saúde/Organização Mundial da Saúde – OPAS/OMS

A Fundação IPEAD iniciou em 2013 a gestão do **Estudo de levantamento de aspectos demográficos, de formação e de mercado de trabalho das profissões de saúde nível superior no Brasil entre 1991 e 2010**, coordenado pelo Prof. Edison José Corrêa e executado por equipe do Núcleo de Estudos em Saúde Coletiva –NESCON, da Faculdade de Medicina.

O objetivo geral do estudo, contratado pela Organização Pan-Americana da Saúde/Organização Mundial da Saúde – OPAS/OMS é analisar a composição demográfica e os aspectos da formação e do mercado de trabalho das profissões de saúde de nível superior no Brasil. Para tanto, propõe-se diagnosticar a situação atual e as tendências progressas das décadas de 1990 e 2000. Nesse sentido, espera-se investigar sinais da disponibilidade desses profissionais para os serviços de saúde no país a partir do diagnóstico da oferta e da demanda.

3.1.1.8 Relação de convênios e contratos, no âmbito das atividades de apoio, assinados ou geridos no ano de 2013

ESPECIFICAÇÕES		Profissionais envolvidos		Depto.
		Pessoal externo à instituição apoiada	Pessoal da instituição apoiada	
CONTRATANTE:	FUNDAÇÃO DE AMPARO A PESQUISA DO ESTADO DE MINAS GERAIS - FAPEMIG			
Nome do projeto:	Estratégias colaborativas e o impacto na performance da cadeia: Uma análise da cadeia automobilística brasileira.		Prof. Ricardo Silveira Martins	CAD
Coordenação:	<i>Prof. Ricardo Silveira Martins</i>			
CONTRATANTE:	FUNDAÇÃO HOSPITALAR DO ESTADO DE MINAS GERAIS – FHEMIG			
Objeto:	Serviço de Consultoria técnica de apoio em área financeira para a implantação do Sistema de Custeio por Absorção e ABC (Activity Based Costing) na rede FHEMIG.		Fernanda Soares Oliveira Lucas Campos Vaz Mariana Soares de Oliveira Lobo Pedro Henrique Melo Campos Prof. Carlos Alberto Gonçalves Prof. Marcio Augusto Gonçalves	CAD
Coordenação:	<i>Prof. Márcio Augusto Gonçalves</i>			
CONTRATANTE:	PREFEITURA MUNICIPAL DE CONTAGEM			
Objeto:	Avaliação de desempenho de equipes da atenção primária à saúde do município, bem como plano de ação com os resultados encontrados.	Telma Gloria Gomes Lopes Warlisson Luiz Chagas Poleze	Prof. Allan Claudius Queiroz Barbosa	CAD
Coordenação:	<i>Prof. Allan Claudius Queiroz Barbosa</i>			
CONTRATANTE:	SERVIÇO DE APOIO ÀS MICRO E PEQUENAS EMPRESAS DE MINAS GERAIS - SEBRAE/MG			
Objeto:	Consultoria especializada para o desenvolvimento e implantação do modelo de logística integrada de distribuição a ser utilizado pelas empresas do APL eletroeletrônico de Santa Rita do Sapucaí.		Prof. Ricardo Silveira Martins	CAD
Coordenação:	<i>Prof. Ricardo Silveira Martins</i>			

CONTRATANTE:	SERVIÇO DE APOIO ÀS MICRO E PEQUENAS EMPRESAS DE MINAS GERAIS - SEBRAE/MG			
Objeto:	Elaboração de um diagnóstico das operações logísticas das empresas do APL de calçados de Biotecnologia da região metropolitana de Belo Horizonte.		Prof. Ricardo Silveira Martins	CAD
Coordenação:	<i>Prof. Ricardo Silveira Martins</i>			
CONTRATANTE:	SECRETARIA DE ESTADO DE MEIO AMBIENTE E DESENVOLVIMENTO SUSTENTÁVEL - SEMAD/MG			
Objeto:	Prestação de serviços para o desenvolvimento de trabalhos na área de inovação na gestão ambiental do Estado de Minas Gerais e fornecimento dos subsídios técnicos que induzam ao aprimoramento da qualidade da administração do SISEMA.		Prof. Francisco Vidal Barbosa Prof. Janete Lara de Oliveira Prof. Miria Miranda Freitas Oletto Monica Lucindo	CAD
Coordenação:	<i>Prof. Francisco Vidal Barbosa</i>			
CONTRATANTE:	SECRETARIA DE ESTADO DE SAÚDE - SES/DF			
Objeto:	Pesquisa de avaliação e monitoramento da atenção primária.		Prof. Allan Claudius Queiroz Barbosa	CAD
Coordenação:	<i>Prof. Allan Claudius Queiroz Barbosa</i>			
CONTRATANTE:	SECRETARIA DE ESTADO DE SAÚDE - SES/MG			
Objeto:	Prestação de serviços de consultoria para inovação em tecnologia de gestão de custos, econômicos e financeiros.		Ana Carolina de Mendonça Prof. Bruno Perez Ferreira Prof. Carlos Alberto Gonçalves Prof. Francisco Vidal Barbosa Prof. Marcio Augusto Gonçalves Prof. Miria Miranda Freitas Oletto Prof. Noel Torres Junior Prof. Ricardo Teixeira Veiga	CAD
Coordenação:	<i>Prof. Márcio Augusto Gonçalves</i>			
CONTRATANTE:	TRIBUNAL REGIONAL FEDERAL - TRF			
Objeto:	Consultoria técnica de apoio em área orçamentária e financeira		Prof. Marcio Augusto Gonçalves	CAD
Coordenação:	<i>Prof. Márcio Augusto Gonçalves</i>			

CONTRATANTE:	FUNDAÇÃO DE AMPARO A PESQUISA DO ESTADO DE MINAS GERAIS - FAPEMIG			
Objeto:	Publicação de periódicos científicos institucionais: Revista Contabilidade Vista&Revista .	Fernanda Karoliny Nascimento Jupetite	Prof. Poueri do Carmo Mário	CIC
Coordenação:	<i>Prof. Poueri do Carmo Mário</i>			
CONTRATANTE:	MINAS GERAIS ADMINISTRAÇÃO E SERVIÇOS		Profa. Jacqueline Veneroso Alves da Cunha	CIC
Objeto:	Consultoria para a implantação de sistema de custos e controle de resultado.		Prof. Jose Roberto de Souza Francisco Profa. Marcia Athayde Matias Octavio Valente Campos Rosimeire Pimentel Gonzaga Prof. Silverio Antonio do Nascimento	
Coordenação:	Profa. Jacqueline Veneroso Alves da Cunha			
CONTRATANTE:	AGÊNCIA BRASILEIRA DE DESENVOLVIMENTO INDUSTRIAL - ABDI			Cedeplar/ECN
Objeto:	Prestação de Serviços técnicos especializados com o Objeto de realizar pesquisa periódica de inovação tecnológica no Brasil, desenvolvendo a metodologia para a elaboração continuada desta pesquisa após o término.	Jose Maria Ferreira Jardim da Silveira Marcelo de Brito Brandão	Lorena Pereira da Cunha Paulo Victor Almeida Maciel Ana Valéria Carneiro Dias Prof. Candido Guerra Ferreira Carlos Pinkusfeld Monteiro Bastos Eliza Antonia de Queiroz Prof. Gilberto de Assis Libanio	
Coordenação:	<i>Prof. Gilberto de Assis Libanio</i>			
CONTRATANTE:	AGÊNCIA BRASILEIRA DE DESENVOLVIMENTO INDUSTRIAL - ABDI		Camilla Petrelli Correa de Almeida Carla Poliana Santos Glaucia Possas da Motta Rosa Livia Gonçalves Montenegro Alice Machado da Silva	Cedeplar/ECN
Objeto:	Avaliar a efetividade do conjunto de instrumentos de apoio ao investimento produtivo, inovação e promoção de exportações.	Danivia da Cunha M. Wolff	Prof. Bernardo Palhares Campolina Diniz Fernanda Faria Silva Prof. Frederico Gonzaga Jayme Junior Prof. Gustavo de Brito Rocha	
Coordenação:	<i>Prof. Frederico Gonzaga Jaime</i>			
CONTRATANTE:	AGÊNCIA BRASILEIRA DE DESENVOLVIMENTO INDUSTRIAL - ABDI			Cedeplar/ECN
Objeto:	Curso de Política Industrial para empregados da ABDI.		Prof. Eduardo da Motta e Albuquerque Caroline Dussin	
Coordenação:	<i>Prof. Eduardo da Motta e Albuquerque</i>			

CONTRATANTE:	AGÊNCIA DE DESENVOLVIMENTO DA REGIÃO METROPOLITANA DE BELO HORIZONTE		Eduardo Maia Memoria Janaina Marx Pinheiro Joao Bosco Moura Tonucci Filho Lucilia Maria Zarattini Niffenegger Diomira Maria Cicci Pinto Faria Geraldo Magela Costa Heloisa Soares de Moura Costa Junia Maria Ferrari de Lima Rita de Cassia Lucena Velloso Prof. Roberto Luiz de Melo Monte Mor	Cedeplar/ECN
Objeto:	Elaboração do Macrozoneamento da Região Metropolitana de Belo Horizonte.			
Coordenação:	<i>Prof. Roberto Luiz de Melo Monte Mor</i>			
CONTRATANTE:	COMPANHIA DE SANEAMENTO DE MINAS GERAIS - COPASA MG		Gabriela Marise de Oliveira Bonifacio Gian Karlo Porto Magalhães Jarvis Campos Juliana Vasconcelos de Souza Barros Prof. Jose Alberto Magno de Carvalho Marcos Roberto Gonzaga Profa. Laura Lúcia Rodriguez Espinosa	Cedeplar/ECN
Objeto:	Realização de projeções populacionais no âmbito do Estado de Minas Gerais.	Ana Raquel Fernandes Rabelo		
Coordenação:	<i>Profª Laura Lúcia Rodriguez de Espinosa</i>			
CONTRATANTE:	CONSELHO NACIONAL DE SECRETÁRIO DE SAÚDE – CONASS			
Objeto:	Elaborar pesquisa avaliativa que contemple as seguintes dimensões: econômica, clínica e de processos, resultados, no escopo do Laboratório de inovação sobre condições crônicas, no município de Santo Antônio do Monte/MG.		Profa. Mônica Viegas	Cedeplar/ECN
Coordenação:	<i>Profª. Mônica Viegas Andrade</i>			
CONTRATANTE:	ECONOMIC COMMISSION FOR LATIN AMERICA AND THE CARIBBEAN - ECLAC			
Objeto:	The general objective of the project is to improve the fiscal sustainability and social protection systems in Latin America in the face of population ageing.		Prof. Bernardo Lanza de Queiroz Prof. Cassio Maldonado Turra	Cedeplar/POP
Coordenação:	<i>Prof. Cassio Maldonado Turra</i>			

CONTRATANTE:	FEDERAÇÃO DAS INDÚSTRIAS DO ESTADO DE MINAS GERAIS – FIEMG			
Objeto:	Assessoria, consultoria e elaboração de modelos de precisão de variáveis de macroeconômicas.		Prof. Mauro Sayar Ferreira	Cedeplar/ECN
Coordenação:	<i>Prof. Mauro Sayar Ferreira</i>			
CONTRATANTE:	FUNDAÇÃO DE APOIO À PESQUISA - FAPEMIG			
Nome do projeto:	PROJETO: "Sexo, drogas, rock'n roll e fé: estudos sobre jovens de camadas populares em alguns municípios da Região Metropolitana de Belo Horizonte"		Profa. Paula de Miranda Ribeiro	Cedeplar/POP
Coordenação:	<i>Profª Paula de Miranda Ribeiro</i>			
CONTRATANTE:	FUNDAÇÃO DE APOIO À PESQUISA - FAPEMIG			
Nome do projeto:	Pesquisa: " População e desenvolvimento; estudos sobre envelhecimento populacional, mortalidade e previdência social.		Prof. Bernardo Lanza Queiroz	Cedeplar/POP
Coordenação:	<i>Prof. Bernardo Lanza Queiroz</i>			
CONTRATANTE:	FUNDAÇÃO DE APOIO À PESQUISA - FAPEMIG	Jorge Vignoli Rodriguez		
Nome do projeto:	Cooperação FAPEMIG-CAPES - Conceito 5 e 6 - Programa de pós graduação em Demografia da UFMG.	Joseph Earl Potter Rogelio Fernandez Castilla	Profa. Simone Wajman	Cedeplar/POP
Coordenação:	<i>Profª Simone Wajman</i>			
CONTRATANTE:	FUNDAÇÃO DE APOIO À PESQUISA - FAPEMIG			
Nome do projeto:	Projeto: "Territórios da migração, vulnerabilidade e mudanças ambientais no Vale do Rio Doce"			Cedepla/ECN
Coordenação:	<i>Profª Ana Paula de Andrade Verona</i>			
CONTRATANTE:	FUNDAÇÃO DE APOIO À PESQUISA - FAPEMIG			
Nome do projeto:	Religião e Demografia no Brasil		Prof. Gilvan Ramalho Guedes	Cedepla/POP
Coordenação:	<i>Prof. Gilvan Ramalho Guedes</i>			
CONTRATANTE:	FUNDAÇÃO DE APOIO À PESQUISA - FAPEMIG			
Nome do projeto:	Organização do evento "Ciclo de Seminários em Metodologia e História so Pensamento Econômico"		Prof. Carlos Eduardo Suprinyak	Cedeplar/ECN
Coordenação:	<i>Prof. Carlos Eduardo Suprinyak</i>			

CONTRATANTE:	FUNDAÇÃO ITAÚ SOCIAL			
Objeto:	Avaliação do projeto "Escola de 07 horas" desenvolvido pela secretaria municipal de educação do Rio de Janeiro.	Melissa Mendes Brandão	Profa. Ana Maria Hermeto Camilo de Oliveira	Cedeplar/ECN
Coordenação:	<i>Profa. Ana Maria Hermeto</i>			
CONTRATANTE:	FUNDAÇÃO ITAÚ SOCIAL			
Objeto:	Pesquisa destinada a avaliar o Programa Escola Integrada de Belo Horizonte e o Programa Prova Brasil	Melissa Mendes Brandão	Profa. Ana Maria Hermeto Camilo de Oliveira	Cedeplar/ECN
Coordenação:	<i>Profa. Ana Maria Hermeto</i>			
CONTRATANTE:	FUNDO DE POPULAÇÃO DAS NAÇÕES UNIDAS			
Objeto:	Elaboração de estudo sobre a associação entre a dinâmica populacional e a agenda ambiental, que constitua insumo para o debate durante a "Rio + 20".		Prof. Eduardo Luiz Gonçalves Rios Neto	Cedeplar/POP
Coordenação:	<i>Prof. Eduardo Luiz Gonçalves Rios Neto</i>			
CONTRATANTE:	ITAÚ UNIBANCO			
Objeto:	Projeção Econômico-Demográfica especializada - 2010-2030		Juliana Vasconcelos de Souza Barros Pedro Paulo Ferreira Figueiredo Tulio Martins Machado Prof. Eduardo Luiz Gonçalves Rios Neto	Cedeplar/POP
Coordenação:	<i>Prof. Eduardo Luiz Gonçalves Rios</i>			
CONTRATANTE:	SECRETARIA DE ESTADO DE ECONOMIA E PLANEJAMENTO - SEP/ES			
Objeto:	Prestação de serviços especializados de consultoria à elaboração do Plano de Desenvolvimento da Rede de Cidades do Espírito Santo.	Nilo Mauricio Rosa de Lima Junior	Prof. Marco Aurélio Crocco Prof. Gilberto de Assis Libanio	Cedeplar/ECN
Coordenação:	<i>Prof. Marco Aurélio Crocco</i>			
CONTRATANTE:	SECRETARIA MUNICIPAL DE EDUCAÇÃO - SME/PBH			
Objeto:	Realização de estudos de demanda da educação infantil e educação de jovens e adultos (EJA) no município de Belo Horizonte.		Profa. Ana Maria Hermeto Camilo de Oliveira	Cedeplar/ECN
Coordenação:	<i>Profª Ana Maria Hermeto</i>			

CONTRATANTE:	SUPERINTENDÊNCIA DE ESTUDOS ECONÔMICOS E SOCIAIS DA BAHIA - SEI-BA		Emerson Augusto Baptista Gabriela Marise de Oliveira Bonifacio Jarvis Campos Juliana Vasconcelos de Souza Barros Marcos Roberto Gonzaga Profa. Laura Lidia Rodriguez de Espinoza Profa. Moema Goncalves Bueno Figoli Prof. Jose Alberto Magno de Carvalho Prof. Jose Irineu Rangel Rigotti	
Objeto:	Realizações de projeções populacionais no âmbito do estado da Bahia	Jarvis Campos		Cedeplar/ECN
Coordenação:	<i>Prof. José Irineu Rangel Rigotti</i>			
CONTRATANTE:	TRIBUNAL DE CONTAS DO ESTADO - TCE/MG		Profa. Ana Maria Hermeto Camilo de Oliveira Prof. Bernardo Palhares Campolina Diniz Bruno de Paula Rocha Prof. Edson Paulo Domingues Prof. Frederico Gonzaga Jayme Junior Roberto Salvador Santolin	
Objeto:	Pesquisa com o Objeto de elaborar uma análise econômica da receita pública com enfoque na arrecadação sustentável, em especial, a arrecadação da compensação pela exploração de recursos mineirais - CFEM.			Cedeplar/ECN
Coordenação:	<i>Prof. Frederico Gonzaga Jaime</i>			
CONTRATANTE:	FUNDAÇÃO DE APOIO À PESQUISA - FAPEMIG			
Nome do projeto:	Apoio ao periódico Nova Economia		Profa. Ana Flávia Machado	ECN
Coordenação:	<i>Profª Ana Flávia Machado</i>			
CONTRATANTE:	PROGRAMA DAS NAÇÕES UNIDAS PARA O DESENVOLVIMENTO - PNUD	Frederico Couto Marinho Maria Cecilia de Oliveira Rosa	Cintia Lopes de Barros Lucas Caetano Pereira de Oliveira Rafael Paiva Rodrigues Tarcisio Perdigão Araújo Filho Profa. Andrea Maria Silveira	
Objeto:	Elaboração da pesquisa referente ao tema Avaliação dos Projetos "Protejo" e "Mulheres da Paz"			CRISP
Coordenação:	<i>Profª Andrea Maria Silveira</i>			
CONTRATANTE:	ORGANIZAÇÃO PAN-AMERICANA DA SAÚDE - OPAS			
Objeto:	Estudo de levantamento de aspectos demográficos de formação e de mercado de trabalho das profissões de saúde nível superior no Brasil entre 1991 e 2010.		Prof. Edilson José Côrreia	NESCON
Coordenação:	<i>Prof. Edilson José Côrreia</i>			
Total Projetos	36	15	107	

Fonte: Planilha elaborada pela Fundação IPEAD

3.1.2 Relação de convênios e contratos de gestão de cursos, no âmbito das atividades de apoio, assinados ou geridos no ano de 2013

Título	Horas/Aula total do curso	Nº de turmas	Nº de aulas	Nº Pessoal externo no Projeto	Nº Pessoal da Instituição apoiada no Projeto
DEPARTAMENTO DE CIÊNCIAS ADMINISTRATIVAS					
CURSO DE ESPECIALIZAÇÃO EM GESTÃO ESTRATÉGICA FINANÇAS EMPRESARIAIS	270	1	27	Anderson Tadeu Marques Cavalcante Sabina Maura Silva Rubens Augusto de Miranda	Prof. Antônio Artur de Souza Prof. Bruno Perez Ferreira Prof. Francisco Vidal Barbosa Prof. Hudson Fernandes Amaral Prof. Luiz Alberto Bertucci Prof. Ricardo Silveira Martins Prof. Reynaldo Maia Muniz Prof. Robert Aldo Iquiapaza Coaguila Prof. Marcos Antônio de Camargos
Coordenação: Prof. Antônio Del Maestro					
CURSO DE ESPECIALIZAÇÃO EM GESTÃO ESTRATÉGICA GESTÃO DE NEGÓCIOS	240	2	31	Sabina Maura Silva Tales Sarmento Lacerda	Prof. Bruno Perez Ferreira Deise Luiza da Silva Ferraz Prof. Hudson Fernandes Amaral Prof. Luiz Alberto Bertucci Prof. Luiz Alex Silva Saraiva Prof. Mario Marcio Machado da Silva Prof. Reynaldo Maia Muniz Prof. Ricardo Teixeira Veiga Prof. Antônio Del Maestro Filho Prof. Bernardo Palhares Campolina Diniz Prof. Devanir Vieira Dias Prof. Francisco Vidal Barbosa Profa. Janete Lara de Oliveira
Coordenação: Prof. Antônio Del Maestro					
CURSO DE ESPECIALIZAÇÃO EM GESTÃO ESTRATÉGICA GESTÃO DE RECURSOS HUMANOS	225	1	24		Prof. Allan Claudius Queiroz Barbosa Prof. Antônio Del Maestro Filho Prof. Antônio Luiz Marques Prof. Devanir Vieira Dias Profa. Maria Rosaria Barbato Prof. Francisco Vidal Barbosa Prof. Reynaldo Maia Muniz Prof. Gustavo de Brito Rocha Profa. Kely Cesar Martins de Paiva Profa. Marlusa Gosling Profa. Renata Simoes Guimaraes e Borges Prof. Robert Aldo Iquiapaza Coaguila
Coordenação: Prof. Antônio Del Maestro					
CURSO DE EXTENSÃO GESTÃO EMPRESARIAL	474	3	52		Prof. Antônio Carlos Ferreira Carvalho Prof. Bruno Perez Ferreira Prof. Marcio Augusto Gonçalves Prof. Ricardo Teixeira Veiga Prof. Rogerio Mario Fernandes
Coordenação: Prof. Bruno Pérez Ferreira					

CURSO DE ATUALIZAÇÃO EM MARKETING	176	1	13	Tales Sarmento Lacerda	Prof. Ricardo Teixeira Veiga Prof. Rogerio Mario Fernandes	
Coordenação: Prof. Ricardo Teixeira Veiga						
Sub Total	1385	8	147			
DEPARTAMENTO DE CIÊNCIAS CONTÁBEIS						
CURSO DE ESPECIALIZAÇÃO EM AUDITORIA	765	3	54	Debora Lage Martins Lélis	Prof. Antônio Artur de Souza Prof. Rosimeire Pimentel Gonzaga Prof. Bruno Perez Ferreira Prof. Carlos Mauricio Vieira Prof. Jacqueline Veneroso Alves da Cunha Prof. Laura Edith Taboada Pinheiro Prof. Marcia Athayde Matias Prof. Silverio Antonio do Nascimento Prof. Wagner Moura Lamounier	
Coordenação: Prof. Wagner Moura Lamounier				Fabiana Lucas de Almeida		Fernando Antonio Lopes Matoso
CURSO DE APERFEIÇOAMENTO EM CONTROLADORIA E FINANÇAS	270	4	130		Prof. Marcio Augusto Gonçalves Prof. Antônio Artur de Souza Prof. Antônio Carlos Ferreira Carvalho Prof. Carlos Mauricio Vieira Prof. Marcia Athayde Matias Prof. Rosimeire Pimentel Gonzaga Prof. Silverio Antonio do Nascimento Prof. Bruno Perez Ferreira Prof. Cleberson Luiz Santos de Paula Prof. Laura Edith Taboada Pinheiro Prof. Reynaldo Maia Muniz Prof. Poueri do Carmo Mario Prof. Octavio Valente Campos Prof. Reynaldo Maia Muniz	
Coordenação: Prof. Carlos Maurício						
Sub Total	1035	7	184			
Total	2420	15	331			

Fonte: Planilha elaborada pela Fundação IPEAD

3.2 Serviços técnicos especializados nas áreas das ciências econômicas, administrativas, contábeis, demográficas e afins

A Fundação IPEAD vem prestando, ao longo dos anos, serviços técnicos especializados¹ de elaboração de metodologias, planejamento e realização de pesquisas quali-quantitativas, estudos teóricos e aplicados, consultorias e treinamentos, nas áreas das ciências econômicas, administrativas, contábeis, demográficas e afins.

Tais serviços estão estruturados em dois grandes grupos. Um grupo congrega as pesquisas quali-quantitativas recorrentes, por meio das quais são gerados indicadores socioeconômicos, cujos resultados são disponibilizados gratuitamente, para toda a sociedade, através do site: www.ipead.face.ufmg.br. O outro grupo congrega os trabalhos de consultoria, estudo e pesquisa realizados a partir de demanda específica de instituições públicas e privadas, por meio dos quais são gerada informações sistematizadas e instrumentos gerenciais.

3.2.1 Serviços técnicos especializados: alguns exemplos

3.2.1.1 Portal Banco de Preços Referenciais

Este projeto compreende a prestação de serviços técnicos especializados de montagem e manutenção permanente de um Banco de Preços Referenciais contendo estatísticas, de tendência e dispersão, de preços efetivamente praticados no mercado.

O Banco de Preços, pode ser acessado *on-line*, através do Portal Banco de Preços hospedado no *site* do IPEAD, e tem como principais objetivos:

- Servir de balizador confiável, com estatísticas de preços efetivamente praticados no mercado, nos processos de compra, orçamento e planejamento das instituições,
- Agilizar as etapas de definição de preços de referência e de avaliação das propostas dos processos de compras;
- Promover economia de recursos nas compras,

¹ Dada a natureza e especificidade do serviço a ser executado, além do corpo técnico próprio, a Fundação IPEAD pode convidar profissionais de diferentes departamentos da UFMG para compor a equipe de um projeto específico. Deste modo, o IPEAD potencializa sua capacidade científica e técnica, em termos quantitativos e qualitativos.

- Garantir o cumprimento das Leis 8.666/93 - das licitações - e 10.520/02 - de pregões, que regulam as compras com recursos públicos, no que se refere à definição do preço de referência e ao desenvolvimento de ampla pesquisa de mercado,
- Dar transparência aos processos de compra, à medida que se trabalha com estatísticas de preços coletados, tratados e analisados por uma instituição imparcial, especializada em pesquisa econômica.

O acesso *on-line* às estatísticas de preços praticados em Belo Horizonte em período com anterioridade maior que 12 meses é gratuito, enquanto o acesso às estatísticas recentes, dos últimos 12 meses, está condicionado a um contrato a ser firmado entre instituição contratante² e Fundação IPEAD.

Em maio de 2013 foi lançado uma nova versão do Portal Banco de Preços, que conta com recursos de visualização gráfica das estatísticas de preços de mercado e, também, com referencial jurídico sobre compras públicas, preços inexequíveis, preços aceitáveis e sobrepreços.

3.2.1.2 Índices de Preços ao Consumidor – IPC

A Fundação IPEAD calcula e divulga gratuitamente³ dois índices de preços⁴ ao consumidor, referentes ao município de Belo Horizonte. O Índice de Preços ao Consumidor Amplo – IPCA, que abrange famílias com renda de 1 a 40 salários mínimos, e o Índice de Preços ao Consumidor Restrito – IPCR, que cobre famílias com renda de 1 a 5 salários mínimos.

Tais índices são calculados a partir de dados primários oriundos de pesquisas de preços realizadas com, aproximadamente, 1.410 informantes, nas quais são coletados, mensalmente, aproximadamente 50.299 preços de produtos e serviços.

A estrutura de ponderação utilizada nos cálculos dos índices advém da Pesquisa de Orçamentos Familiares – POF, realizada, em 2009, pela Fundação Instituto Brasileiro de Geografia e Estatística – IBGE, referente ao município de Belo Horizonte.

² Atualmente são contratantes: Banco do Brasil, COPASA, DER/MG, FUNDEP, Prefeitura de Caeté, Prefeitura de Itabira, Secretaria Municipal Adjunta de Segurança Alimentar e Nutricional e Secretaria de Planejamento, Orçamento e Informação ambas da Prefeitura Municipal de Belo Horizonte.

³ Por meio do link <http://www.ipead.face.ufmg.br/site/siteipead/html/index.php?page=indicePreco>, hospedado no site do IPEAD. Neste mesmo endereço é disponibilizada toda a série histórica dos índices.

⁴ Os índices de preços constituem uma medida estatística importante para o acompanhamento da trajetória dos preços da economia.

Tabela 3: Estrutura de ponderação do IPCR e IPCA

ESTRUTURA	Peso POF 2009 IPCA	Peso POF 2009 IPCR
INDICE GERAL	100,00	100,00
ALIMENTACAO	13,91	18,58
ALIMENTACAO NA RESIDENCIA	8,26	12,13
PRODUTOS INDUSTRIALIZADOS	4,53	6,34
PROD. ELABORACAO PRIMARIA	2,69	4,24
PRODUTOS "IN-NATURA"	1,04	1,54
ALIMENTACAO FORA DO DOMICILIO	5,65	6,45
ALIMENTACAO EM RESTAURANTE	5,13	5,29
BEBIDAS EM BARES E RESTAURANTE	0,52	1,17
PRODUTOS NAO ALIMENTARES	86,09	81,42
HABITACAO	15,29	17,63
ENCARGOS E MANUTENCAO	8,62	10,56
ARTIGOS DE RESIDENCIA	6,67	7,06
PESSOAIS	46,07	33,61
VESTUARIO E COMPLEMENTOS	4,99	5,09
SAUDE E CUIDADOS PESSOAIS	9,64	6,80
DESPESAS PESSOAIS	31,44	21,72
PUBLICOS	24,73	30,18
TRANSP,COMUNIC,ENERGIA E IPTU	24,73	30,18

Fonte: Planilha elaborada pela Fundação IPEAD

Os dois índices passaram a ser calculados de acordo com a metodologia quadrissemanal a partir de junho de 1992. Assim, a cada semana, o IPEAD divulga a inflação quadrissemanal, que decorre da comparação entre a média dos preços praticados nas quatro últimas semanas e a média dos preços praticados nas quatro semanas imediatamente anteriores.

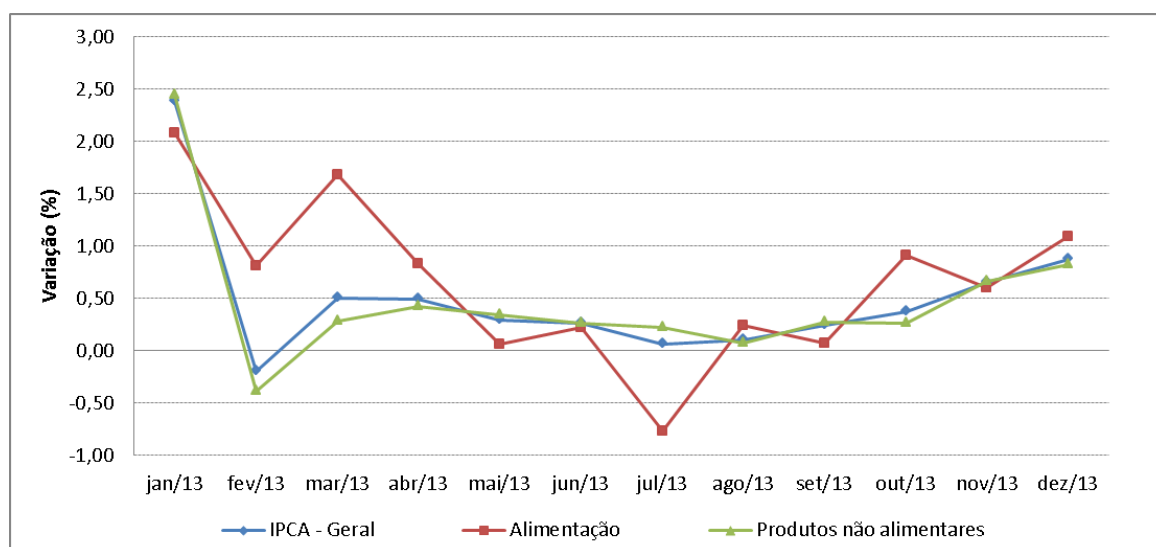
Gráfico 1: Evolução mensal do IPCA em 2013

Fonte: Fundação IPEAD

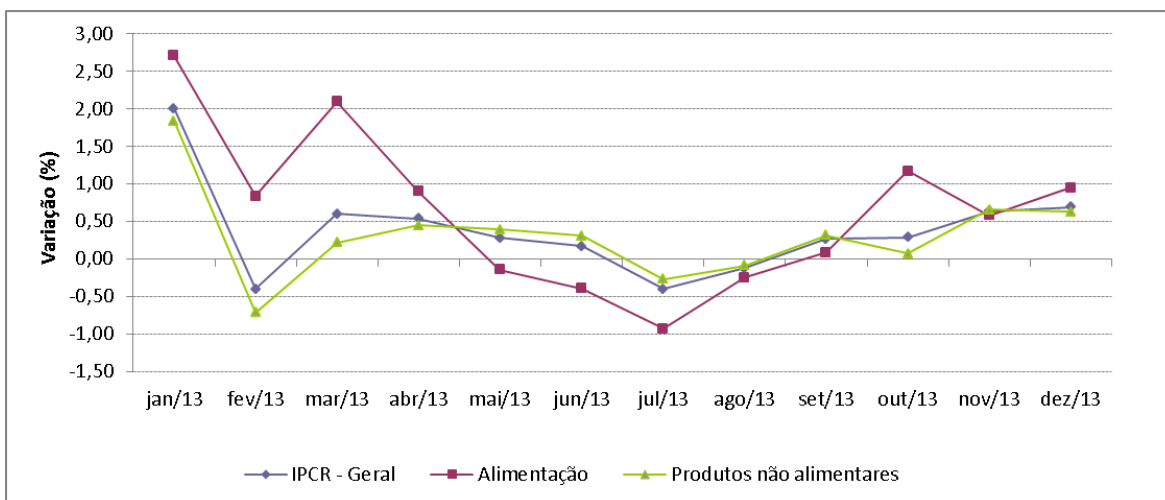
Gráfico 1.1: Evolução mensal do IPCR em 2013

Fonte: Fundação IPEAD

3.2.1.3 Custo da Cesta Básica em Belo Horizonte

Por meio desta pesquisa, o IPEAD apura e divulga⁵ a evolução do custo dos 13 produtos alimentares que compõem a cesta para a alimentação de um trabalhador adulto, conforme o Decreto Lei 399/38. Os resultados desta pesquisa são considerados indicadores estratégicos para subsidiar políticas e programas de defesa do poder aquisitivo do trabalhador.

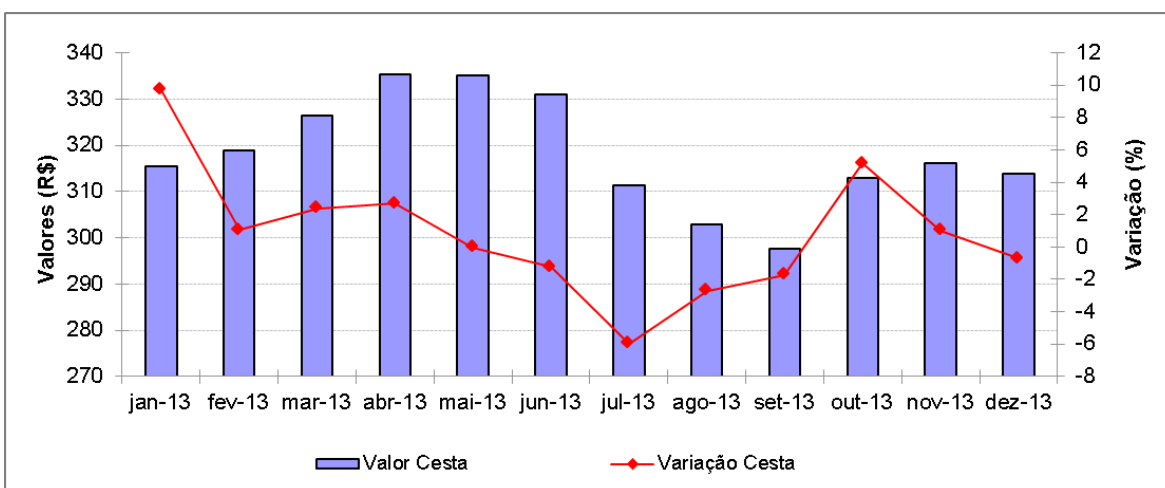
Gráfico 2: Evolução mensal do custo da Cesta Básica em BH em 2013

Fonte: Fundação IPEAD

⁵ Mensalmente, de forma gratuita, através do link

<http://www.ipead.face.ufmg.br/site/siteipead/html/index.php?page=cestaBasica>, hospedado no site do IPEAD.

3.2.1.4 Estatísticas de Taxa de Juros e Tarifas Bancárias praticadas em Belo Horizonte

As pesquisas das Taxas de Juros e das Tarifas Bancárias, praticadas em Belo Horizonte, são realizadas mensalmente pelo IPEAD e têm como objetivo fornecer parâmetros e indicadores que auxiliem a sociedade na tomada de decisão quanto à captação e aplicação de recursos no mercado.

Em relação às Taxa de Juros, mensalmente é publicado, de forma gratuita⁶, relatório contendo as taxas média, mínima e máxima praticadas nos diversos setores da economia e também nas operações de captação de recursos, tanto por pessoas físicas quanto jurídicas, junto às instituições financeiras.

Gráfico 3: Taxa de Juros

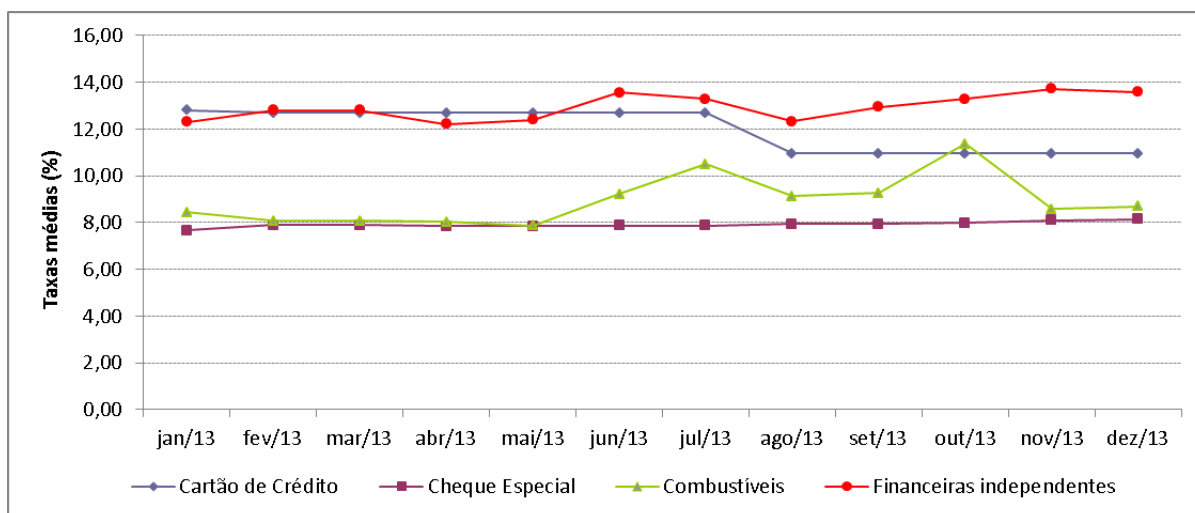

Fonte: Fundação IPEAD

Quanto à pesquisa das Tarifas Bancárias, também é publicado, mensalmente e de forma gratuita⁷, relatório contendo as tarifas média, mínima e máxima dos diferentes serviços prestados pelas instituições financeiras.

⁶ Por meio do link <http://www.ipead.face.ufmg.br/site/siteipead/html/index.php?page=taxaJuro>, hospedado no site do IPEAD.

⁷ No mesmo relatório disponível no link <http://www.ipead.face.ufmg.br/site/siteipead/html/index.php?page=taxaJuro>, hospedado no site do IPEAD.

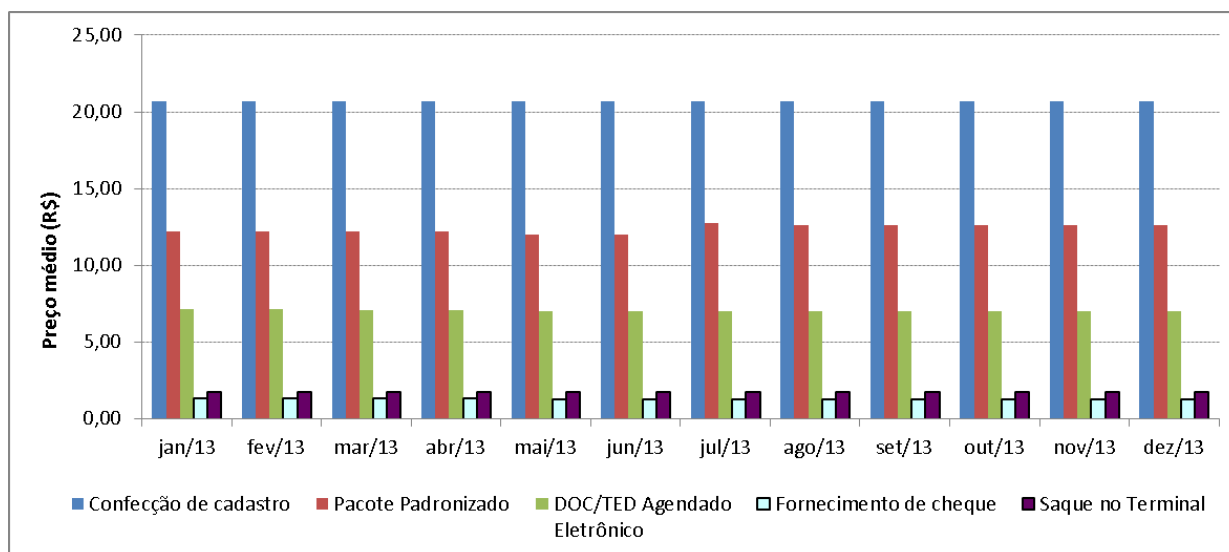
Gráfico 3.1: Tarifas Bancárias

Fonte: Fundação IPEAD

3.2.1.5 Índice de Confiança do Consumidor de Belo Horizonte – ICCBH

Desenvolvido pela Fundação IPEAD, o ICCBH é um indicador que explicita a opinião dos consumidores em relação a diversos aspectos conjunturais e financeiros capazes de afetar as suas decisões de consumo, no curto e médio prazos. Composto por dois subíndices, o Índice de Expectativa Econômica – IEE e o Índice de Expectativa Financeira – IEF, o ICCBH funciona como um indicador particularmente importante para orientar os empresários do setor varejista quanto ao planejamento de estoques e de investimentos e, de modo geral, para subsidiar decisões de política econômica para o setor.

Adicionalmente, a pesquisa de campo permite hierarquizar as pretensões de compras⁸ dos consumidores de Belo Horizonte, em relação a diversos produtos e serviços, bem como explicitar os itens de maior inadimplência.

Todos os resultados destas pesquisas são publicados, mensalmente, por meio de relatórios que podem ser acessados, de forma gratuita⁹, através do site do IPEAD.

⁸ Extratificada por sexo.

⁹ Disponível no link <http://www.ipead.face.ufmg.br/site/siteipead/html/index.php?page=ICCBH>, hospedado no site do IPEAD.

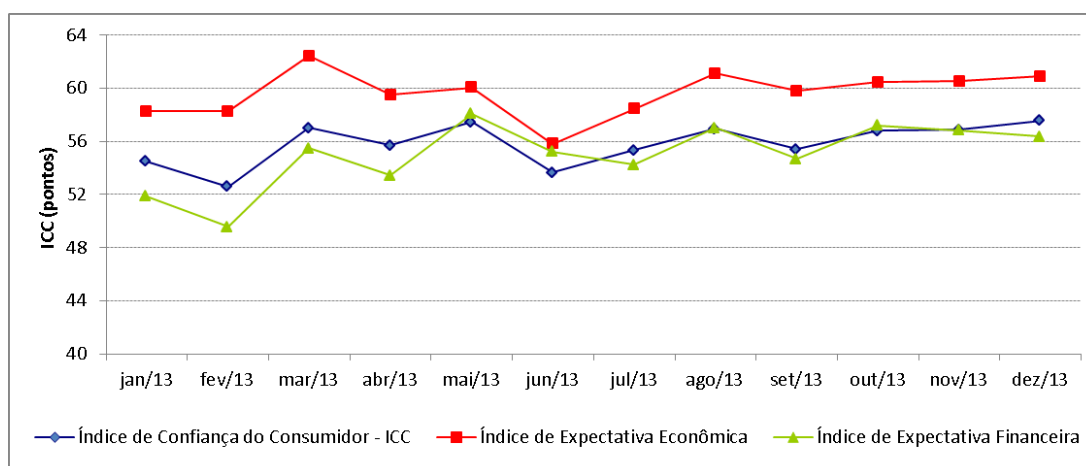
Gráfico 4: Evolução mensal do Índice de Confiança do Consumidor de BH - 2013

Fonte: Fundação IPEAD

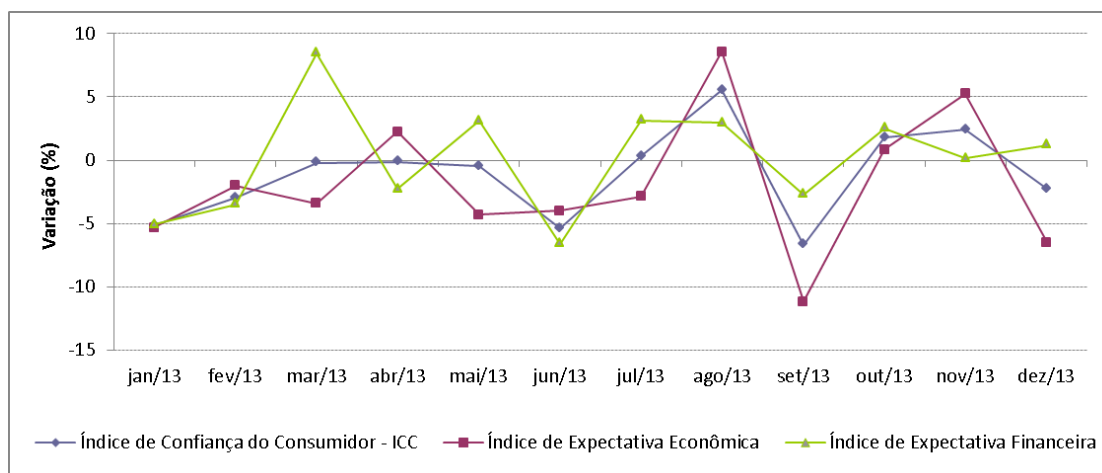
Gráfico 4.1: Variação mensal do Índice de Confiança do Consumidor de BH – 2013

Fonte: Fundação IPEAD

3.2.1.6 Pesquisas sobre o Mercado Imobiliário de Belo Horizonte

A Fundação IPEAD realiza, mensalmente, a Pesquisa de Comercialização de Imóveis Novos e a Pesquisa de Valores de Aluguéis, com o objetivo de captar a dinâmica do mercado imobiliário da capital mineira. São pesquisas realizadas pela Fundação com o apoio e patrocínio da Prefeitura Municipal de Belo Horizonte (PBH) e colaboração do Sindicato da Indústria da Construção Civil do Estado de Minas Gerais (SINDUSCON) e da Câmara do Mercado Imobiliário de Minas Gerais (CMI).

Abaixo, são listadas algumas das principais estatísticas que são divulgadas¹⁰ gratuitamente, como resultados do trabalho:

¹⁰ Por meio do link: <http://www.ipead.face.ufmg.br/site/siteipead/html/index.php?page=mercadoImobiliario>, hospedado no site do IPEAD.

- Pesquisa de comercialização de imóveis novos¹¹:
 - Preços de venda de imóveis residenciais, estratificados por classe de bairro.
 - Preços médios de venda de imóveis residenciais, por m², estratificados por classe de bairro e padrão de acabamento.
 - Índices de preços médios de venda de imóveis residenciais.
 - Velocidade de venda de imóveis residenciais,
 - Preços de venda dos imóveis comerciais, por m², estratificados por classe de bairro.
 - Índices de preços médios de venda de imóveis residenciais.

Gráfico 5: Variação dos preços de imóveis para venda

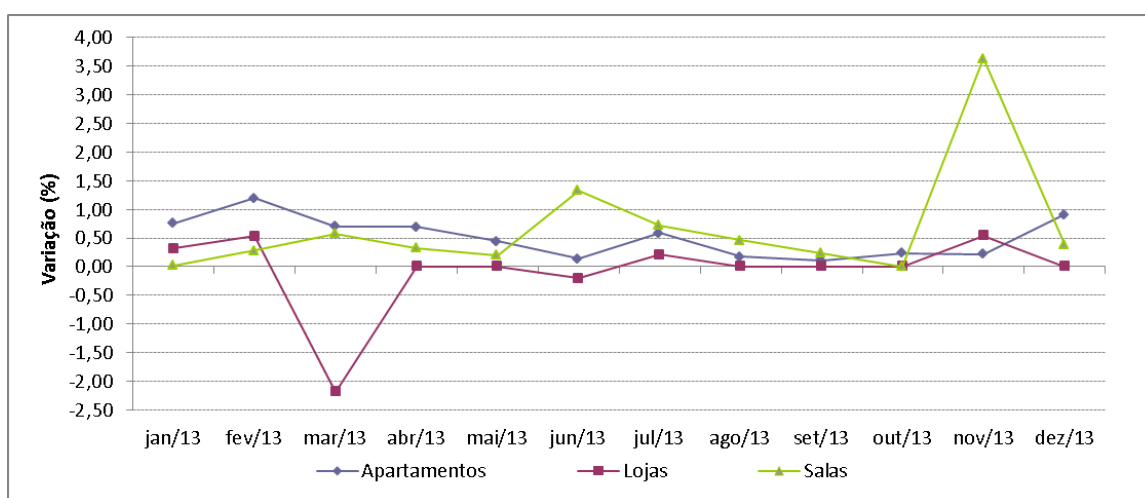

Fonte: Fundação IPEAD

Gráfico 5.1: Variação das quantidades ofertadas para venda

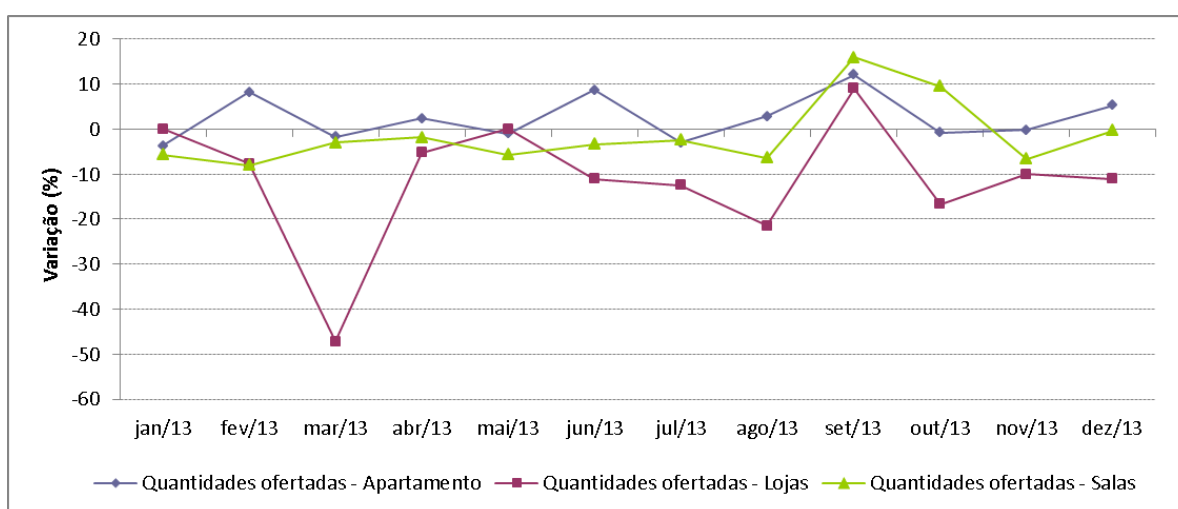

Fonte: Fundação IPEAD

¹¹ A partir de uma amostra de empresas construtoras de Belo Horizonte.

- Pesquisa de valores de aluguéis¹²:
 - Valores médios de aluguel de imóveis residenciais, por classe de bairro.
 - Valores médios de aluguel de imóveis residenciais, por região administrativa.
 - Índices de variação de valores médios de aluguel de imóveis residenciais.
 - Média de taxas de condomínios de imóveis residenciais, por classe de bairros.
 - Valores médios de aluguel de imóveis comerciais, por m², estratificadas por classe de bairros.
 - Valores médios de aluguel de imóveis comerciais, por m², estratificadas por região administrativa.
 - Índices de variação de valores médios de aluguéis de imóveis comerciais.
 - Média de taxas de condomínios de imóveis comerciais, por m², por classe de bairro.
 - Rentabilidade média, de aluguel de imóveis residenciais e comerciais, por classe de bairros.

Gráfico 6: Variação dos preços médios dos aluguéis

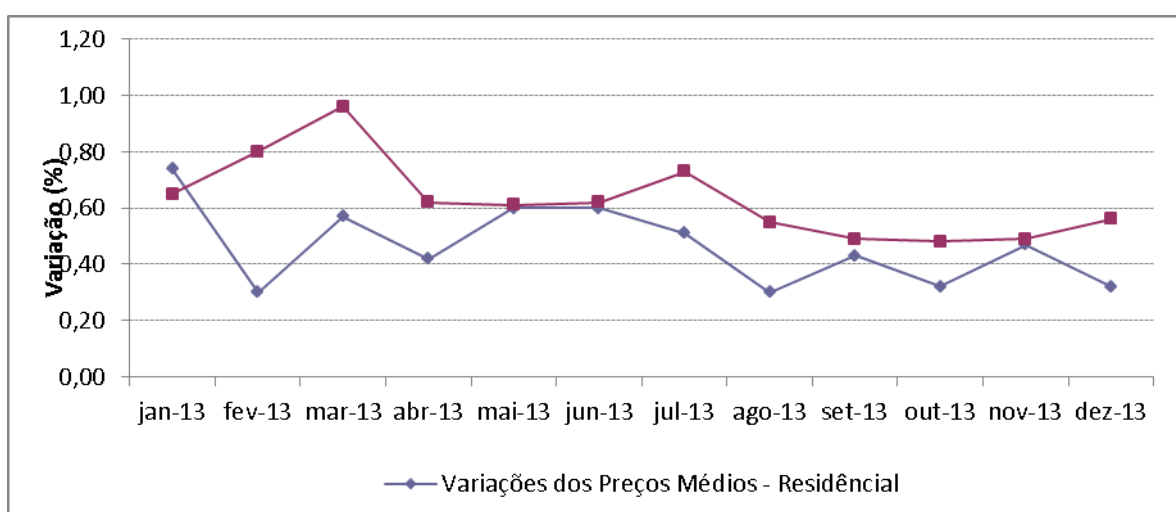

Fonte: Fundação IPEAD

¹² Esta pesquisa é feita com imóveis ofertados em imobiliárias cadastradas para amostragem. Analisam-se, assim, dentro desta amostra, os imóveis vagos que estão entrando no mercado, ou seja, a quantidade e os valores que são oferecidos nas imobiliárias.

Gráfico 6.1: Variação da oferta de imóveis para locação

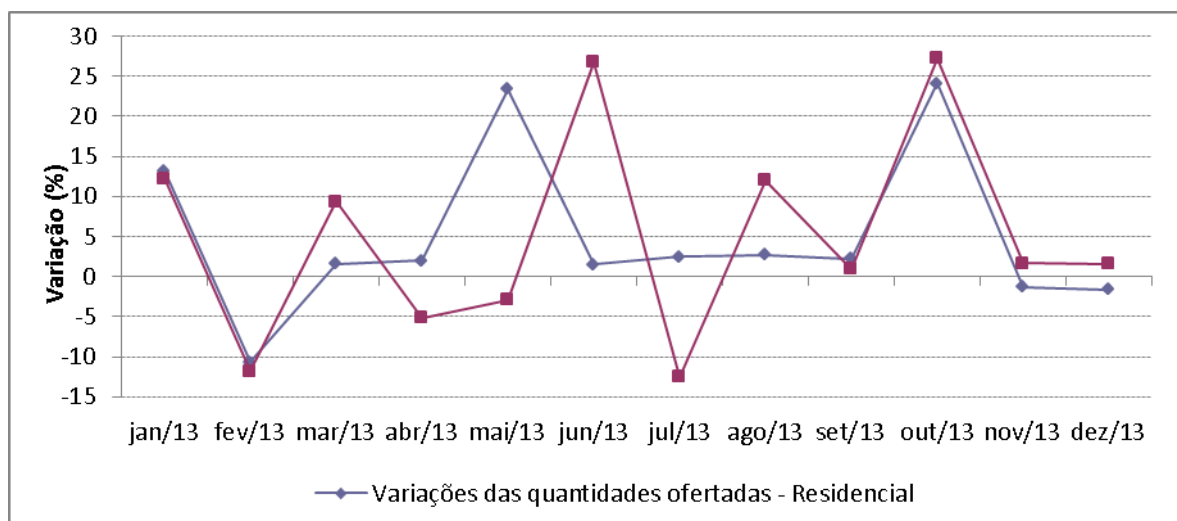

Fonte: Fundação IPEAD

3.2.1.7 Sondagem trimestral da inovação tecnológica no Brasil – Centro de Desenvolvimento e Planejamento Regional – CEDEPLAR

A Fundação IPEAD realiza, trimestralmente, uma sondagem da inovação tecnológica no Brasil junto a uma amostra significativa composta de 304 empresas com mais de 500 funcionários.

Esta sondagem compreende todos os trabalhos técnicos de pesquisa de campo, consistência e tabulação dos dados necessários para o CEDEPLAR elaborar relatórios, com informações sistematizadas sobre do tema, que possam subsidiar a Agência Brasileira de Desenvolvimento Industrial - ABDI em suas ações de acompanhamento, promoção e execução de política industrial, em consonância com as políticas de ciência, tecnologia, inovação e de comércio exterior.

3.2.2 Relação de convênios e contratos, no âmbito das atividades de prestação de serviços técnicos especializados, assinados ou executados no ano de 2013

CONTRATANTE: ASSOSSIAÇÃO DOS MUNICÍPIOS DA MICRORREGIÃO DO MÉDIO RIO PIRACICABA – AMEPI

OBJETO: Prestação de serviços técnicos especializados para pesquisa, tratamento e análise estatística de preços de mercado. Montagem de Banco de Preços e programação de acesso por meio do Portal Banco de Preços de Mercado IPEAD. Treinamento de servidores para utilização de Portal Banco de Preços de Mercado IPEAD.

CONTRATANTE: ASSOCIAÇÃO NACIONAL DOS CENTRO DE PÓS GRADUAÇÃO EM ECONOMIA – ANPEC

OBJETO: Apoio à realização do Exame Nacional ANPEC.

CONTRATANTE: BANCO DO BRASIL S.A
OBJETO: Prestação de serviços técnicos especializados para pesquisa e análise estatística de preços de mercado. Montagem de Banco de Preços e programação de acesso por meio do Portal Banco de Preços de Mercado IPEAD.
CONTRATANTE: CÂMARA DO MERCADO IMOBILIÁRIO - CMI
OBJETO: Pesquisa referente ao Mercado Imobiliário da região metropolitana de BH.
CONTRATANTE: COMPANHIA DE SANEAMENTO DE MINAS GERAIS - COPASA/MG
OBJETO: Serviços técnicos especializados para elaboração de pesquisa, coleta, consistência e análise estatística de preços de mercado em Belo Horizonte e cidades do interior.
CONTRATANTE: COMPANHIA DE SANEAMENTO DE MINAS GERAIS - COPASA/MG
OBJETO: Serviços técnicos especializados para elaboração de pesquisa, coleta, consistência e análise estatística de preços de mercado em Belo Horizonte.
CONTRATANTE: COMPANHIA DE SANEAMENTO DE MINAS GERAIS - COPASA/MG
OBJETO: Serviços técnicos especializados para manutenção e melhoria do sistema de análise estatística do parque de hidrômetros da COPASA MG.
CONTRATANTE: DEPARTAMENTO DE ESTRADAS DE RODAGEM - DER/MG
OBJETO: Serviços técnicos especializados para elaboração de pesquisa e análise estatística de preços de mercado. Montagem de Banco de Preços e programação de acesso por meio do Portal Banco de Preços de Mercado IPEAD.
CONTRATANTE: FUNDAÇÃO CRISTIANO OTHONI – FCO
OBJETO: Serviços técnicos especializados para especificação de produtos, elaboração de pesquisa, coleta, consistência e análise estatística de preços de mercado. Montagem de Banco de Preços e programação de acesso por meio do Portal Banco de Preços de Mercado IPEAD.
CONTRATANTE: FUNDAÇÃO CRISTIANO OTHONI – FCO
OBJETO: Serviços técnicos especializados de assessoria em elaboração e realização de um processo licitatório, regido pela Lei Federal 8.666/93 e suas alterações, conduzido pela Comissão de Licitações da FCO, para contratação de serviços de mapeamento de 250 rotas de transporte escolar em MG.
CONTRATANTE: FUNDAÇÃO DE DESENVOLVIMENTO DA PESQUISA - FUNDEP
OBJETO: Serviços técnicos especializados para realização da pesquisa Sondagem Trimestral da Inovação Tecnológica no Brasil.
CONTRATANTE: FUNDAÇÃO DE DESENVOLVIMENTO DA PESQUISA - FUNDEP
OBJETO: Prestação de serviços técnicos especializados para a execução de pesquisa de campo e processamento de dados da Sondagem Trimestral da Inovação Tecnológica no Brasil por regiões e grupos de setores de atividades.
CONTRATANTE: FUNDAÇÃO DE DESENVOLVIMENTO DA PESQUISA - FUNDEP
OBJETO: Serviços técnicos especializados para especificação de produtos, elaboração de pesquisa, coleta, consistência e análise estatística de preços de mercado.
CONTRATANTE: FUNDAÇÃO DE DESENVOLVIMENTO DA PESQUISA - FUNDEP
OBJETO: Serviços técnicos especializados para especificação de produtos, elaboração de pesquisa, coleta, consistência e análise estatística de preços de mercado e montagem de um banco de preços referenciais, efetivamente praticados em Belo Horizonte, de uma lista de produtos adquiridos pelo Hospital Risoleta Tolentino Neves, UPA Centro Sul e Obras.

CONTRATANTE: SECRETARIA MUNICIPAL DE FINANÇAS DA PREFEITURA MUNICIPAL DE BELO HORIZONTE - SMF-PBH
OBJETO: Serviços técnicos especializados para realização de pesquisa e assessoria sobre a evolução do Mercado Imobiliário de Belo Horizonte.
CONTRATANTE: SECRETARIA MUNICIPAL ADJUNTA DE SEGURANÇA ALIMENTAR NUTRICIONAL DA PREFEITURA MUNICIPAL DE BELO HORIZONTE - SMASAN - PBH
OBJETO: Serviços técnicos especializados para elaboração de pesquisa, coleta, consistência e análise estatística de preços de mercado. Montagem de Banco de Preços e programação de acesso por meio do Portal Banco de Preços de Mercado IPEAD.
CONTRATANTE: SECRETARIA MUNICIPAL DE EDUCAÇÃO DA PREFEITURA MUNICIPAL DE BELO HORIZONTE - SMED-PBH
OBJETO: Serviços técnicos especializados para elaboração de pesquisa, coleta, consistência e análise estatística de preços de mercado. Montagem de Banco de Preços e programação de acesso por meio do Portal Banco de Preços de Mercado IPEAD. Treinamento de servidores para utilização de Portal Banco de Preços de Mercado IPEAD.
CONTRATANTE: SECRETARIA MUNICIPAL DE PLANEJAMENTO, ORÇAMENTO E INFORMAÇÃO DA PREFEITURA MUNICIPAL DE BELO HORIZONTE - SPOI-PBH
OBJETO: Prestação de serviços técnicos especializados de consultoria visando à execução dos projetos: Desenvolvimento de diagnóstico socioeconômico contendo indicadores que permitam analisar e acompanhar a repercussão da crise mundial na Economia de BH e RMBH; Desenvolvimento de metodologia e cálculo de indicadores socioeconômicos de BH; Pesquisa, análise estatística de preços de mercado; Apoio técnico na elaboração, acompanhamento e avaliação de projetos socioeconômicos para BH e RMBH.
CONTRATANTE: PREFEITURA MUNICIPAL DE CAETÉ
OBJETO: Serviços técnicos especializados para especificação de produtos pesquisados, elaboração de pesquisa, coleta, consistência e análise estatística de preços de mercado. Montagem de Banco de Preços e programação de acesso por meio do Portal Banco de Preços de Mercado IPEAD.
CONTRATANTE: PREFEITURA MUNICIPAL DE ITABIRA
OBJETO: Serviços técnicos especializados para especificação de produtos pesquisados, elaboração de pesquisa, coleta, consistência e análise estatística de preços de mercado. Montagem de Banco de Preços e programação de acesso por meio do Portal Banco de Preços de Mercado IPEAD.
CONTRATANTE: SERVIÇO DE APOIO ÀS MICRO E PEQUENAS EMPRESAS DE MINAS GERAIS - SEBRAE / MG
OBJETO: Serviços técnicos especializados para execução da pesquisa de desempenho das micro e pequenas empresas mineiras.
CONTRATANTE: SERVIÇO DE APOIO ÀS MICRO E PEQUENAS EMPRESAS DE MINAS GERAIS - SEBRAE / MG
OBJETO: Serviços técnicos especializados para realização da pesquisa "Expectativa das MPEx mineiras".
CONTRATANTE: SINDICATO DAS INDÚSTRIAS DA CONSTRUÇÃO CIVIL - SINDUSCON
OBJETO: Pesquisa referente ao Mercado Imobiliário da região metropolitana de BH.
CONTRATANTE: SINDICATO DOS EMPREGADOS DE EMPRESAS DE SEGURANÇA E VIGILÂNCIA DO ESTADO DE MINAS GERAIS
OBJETO: Prestação de serviços técnicos especializados para estimar o percentual adequado de encargos sociais que as empresas de vigilância devem incluir nas propostas a serem apresentadas às diversas instituições que buscam o serviço de segurança.

Fonte: Planilha elaborada pela Fundação IPEAD

4 Eventos no ano de 2013 que contaram com a participação da Fundação IPEAD

4.1 Congresso Mineiro de Municípios



A Associação Mineira de Municípios – AMM realizou nos dias 07, 08 e 09 de maio de 2013, o 30º Congresso Mineiro de Municípios e a 29ª Feira Para o Desenvolvimento dos Municípios, no Centro de Feiras e Exposições – EXPOMINAS, em Belo Horizonte.

De acordo com o site da AMM, o evento teve adesão inédita de gestores, conseguindo cumprir com o objetivo de levar aos municípios de Minas Gerais mais oportunidades para conseguir alcançar uma gestão pública mais eficiente.



4.2 VI Encontro de Dirigentes FAIPES

O VI Encontro Anual de Dirigentes de Fundações de Apoio às Instituições Públicas de Ensino Superior do Estado de Minas Gerais - FAIPES, foi realizado nos dias 28, 29 e 30 de agosto de 2013, no Anfiteatro do Lemaf situado no Campus da Universidade Federal Lavras, em Lavras/MG.

4.3 31º Encontro Nacional das Fundações de Apoio às Instituições de Ensino Superior e de Pesquisa Científica e Tecnológica



No período de 11 a 14 de novembro de 2013 foi realizado o 31º Encontro Nacional das Fundações de Apoio às Instituições de Ensino Superior e de Pesquisa Científica e Tecnológica (Confies 2013), organizado pela Fundação de Apoio ao Desenvolvimento da Universidade Federal de Pernambuco (Fadef-UFPE), no Hotel Armação em Porto de Galinhas, Pernambuco.

O evento reuniu mais de 80 fundações de todo o país, somando mais de 200 participantes, que montou uma programação composta por dez palestras e seis oficinas, priorizando temas específicos para as instituições, como a legislação das fundações de apoio e a relação entre estas e a Financiadora de Estudos e Projetos (FINEP).

5 Contribuição ao corpo discente

5.1 9º Campeonato de Futsal da Associação Atlética Acadêmica da FACE – AAAFACE



O objetivo do torneio é proporcionar oportunidades àqueles que estudam e trabalham na FACE: uma, de maior contato entre os alunos com os demais segmentos da FACE, na busca de uma maior integração dos mesmos; e outra, de participar de atividades importantes para o seu bem-estar, não diretamente vinculadas aos currículos e às tarefas escolares.

6 Relatórios contábeis e parecer dos auditores, referentes ao ano de 2013

**FUNDAÇÃO INSTITUTO DE PESQUISAS ECONÔMICAS, ADMINISTRATIVAS E
CONTÁBEIS DE MINAS GERAIS - IPEAD**

**RELATÓRIO DE AUDITORIA SOBRE AS DEMONSTRAÇÕES FINANCEIRAS
RELATIVAS AO EXERCÍCIO FINDO EM 31 DE DEZEMBRO DE 2013**

MARÇO/2014

Conteúdo:

- RELATÓRIO (PARECER) DOS AUDITORES INDEPENDENTES

- DEMONSTRACÕES FINANCEIRAS DO EXERCÍCIO FINDO EM 31 DE DEZEMBRO DE 2013
 1. Balanço Patrimonial comparativo com o exercício findo em 31 de dezembro de 2012.
 2. Demonstração dos Resultados.
 3. Demonstração das Mutações do Patrimônio Líquido.
 4. Demonstração dos Fluxos de Caixa
 5. Notas Explicativas.

PARTE I – RELATÓRIO (PARECER) DOS AUDITORES INDEPENDENTES



Castro, Serra, Nirdo
Auditores Independentes

RELATÓRIO DOS AUDITORES INDEPENDENTES EXERCÍCIO DE 2013

Ilmos.

Administradores e Conselheiros da
**FUNDAÇÃO INSTITUTO DE PESQUISAS ECONÔMICAS, ADMINISTRATIVAS E
CONTÁBEIS DE MINAS GERAIS - IPEAD**
Belo Horizonte/MG

Examinamos as demonstrações financeiras da **FUNDAÇÃO INSTITUTO DE PESQUISAS ECONÔMICAS, ADMINISTRATIVAS E CONTÁBEIS DE MINAS GERAIS - IPEAD**, que compreendem o balanço patrimonial em 31 de dezembro de 2013 e 2012 e as respectivas demonstrações do resultado, das mutações do patrimônio Social e dos fluxos de caixa para os exercícios findos naquelas datas, assim como o resumo das principais práticas contábeis e demais notas explicativas.

Responsabilidade da administração sobre as demonstrações financeiras

A administração da Entidade é responsável pela elaboração e adequada apresentação dessas demonstrações financeiras de acordo com as práticas contábeis adotadas no Brasil e pelos controles internos que ela determinou como necessários para permitir a elaboração de demonstrações financeiras livres de distorção relevante, independentemente se causada por fraude ou erro.

Responsabilidade dos auditores independentes

Nossa responsabilidade é a de expressar uma opinião sobre essas demonstrações financeiras com base em nossa auditoria, conduzida de acordo com as normas brasileiras de auditoria. Essas normas requerem o cumprimento de exigências éticas pelos auditores e que a auditoria seja planejada e executada com o objetivo de obter segurança razoável de que as demonstrações financeiras estão livres de distorção relevante.

Uma auditoria envolve a execução de procedimentos selecionados para obtenção de evidência a respeito dos valores e divulgações apresentados nas demonstrações financeiras. Os procedimentos selecionados dependem do julgamento do auditor, incluindo a avaliação dos riscos de distorção relevante nas demonstrações financeiras, independentemente se causada por fraude ou erro. Nessa avaliação de riscos, o auditor considera os controles internos relevantes para a elaboração e adequada apresentação das demonstrações financeiras da Entidade para planejar os procedimentos de auditoria que são apropriados nas circunstâncias, mas não para fins de expressar uma opinião sobre a eficácia desses controles internos da Entidade. Uma auditoria inclui, também, a avaliação da adequação das práticas contábeis utilizadas e a razoabilidade das estimativas contábeis feitas pela administração, bem como a avaliação da apresentação das demonstrações financeiras tomadas em conjunto.

Acreditamos que a evidência de auditoria obtida é suficiente e apropriada para fundamentar nossa opinião.



Castro, Serra, Nirdo
Auditores Independentes

Opinião

Em nossa opinião, as demonstrações financeiras acima referidas apresentam adequadamente, em todos os aspectos relevantes, a posição patrimonial e financeira da **FUNDAÇÃO INSTITUTO DE PESQUISAS ECONÔMICAS ADMINISTRATIVAS E CONTÁBEIS DE MINAS GERAIS - IPEAD**, em 31 de dezembro de 2013 e 2012, o desempenho de suas operações e os seus fluxos de caixa para os exercícios findos naquelas datas, de acordo com as práticas contábeis adotadas no Brasil.

Belo Horizonte/MG, 24 de março de 2014.

CASTRO, SERRA, NIRDO – Auditores Independentes.
CRC MG 190

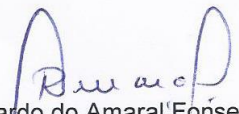
Ricardo do Amaral Fonseca
Contador CRC MG 71.041

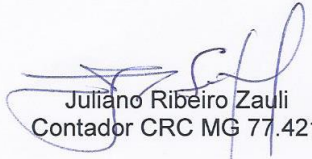
Juliãno Ribeiro Zauli
Contador CRC MG 77.421

**PARTE II – DEMONSTRAÇÕES FINANCEIRAS RELATIVAS AO EXERCÍCIO
FINDO EM 31 DE DEZEMBRO DE 2013, COMPARATIVAS COM
EXERCÍCIO FINDO EM 31 DE DEZEMBRO DE 2012.**

FUNDAÇÃO INSTITUTO DE PESQUISAS ECONÔMICAS, ADMINISTRATIVAS E CONTÁBEIS DE MINAS
GERAIS - IPEAD
CNPJ 16.578.361/0001-50

BALANÇO PATRIMONIAL

(Valores em reais – R\$ 1,00)

	31.12.2013	31.12.2012
ATIVO CIRCULANTE	3.610.292	4.295.851
Disponibilidades	2.605.052	3.499.626
Valores a Receber	754.627	521.480
Valores a Faturar	128.755	180.313
Adiantamentos Diversos	1.694	41.394
Depósito Recursal e Caução	94.127	29.027
Despesas Antecipadas	26.037	20.563
Outros Créditos	-	3.448
ATIVO NÃO CIRCULANTE	381.138	333.680
Investimentos	6.981	6.460
Imobilizado em uso (nota 3, b)	374.157	327.220
TOTAL DO ATIVO	3.991.430	4.629.531
PASSIVO CIRCULANTE	2.243.523	2.612.485
Contas a Pagar	128.188	106.557
Obrigações Trabalhistas e Fiscais	169.895	169.284
Provisões	331.070	315.176
Correntistas Credores (nota 4)	1.581.547	1.992.948
Outras Obrigações	32.823	28.520
PASSIVO NÃO CIRCULANTE	206.530	283.134
Projetos em Execução	206.530	283.134
PATRIMÔNIO LÍQUIDO	1.541.377	1.733.912
Patrimônio Social Líquido (nota 7)	1.541.377	1.733.912
TOTAL DO PASSIVO	3.991.430	4.629.531

As notas explicativas anexas são partes integrantes das demonstrações contábeis



FUNDAÇÃO INSTITUTO DE PESQUISAS ECONÔMICAS, ADMINISTRATIVAS E CONTÁBEIS DE MINAS
GERAIS - IPEAD
CNPJ 16.578.361/0001-50

DEMONSTRAÇÃO DO RESULTADO

(Valores em reais – R\$ 1,00)

	31.12.2013	31.12.2012
RECEITAS OPERACIONAIS		
Receitas Administração Cursos e Convênios	324.423	385.743
Receitas de Aplicações Financeiras Líquidas	58.557	111.060
Receitas de Convênios Próprios	4.357.177	3.906.310
Outras Receitas	25.528	2.092
	4.765.685	4.405.205
DESPESAS OPERACIONAIS		
Despesas Gerais e Administrativas	1.928.944	1.840.793
Despesas de Convênios Próprios	3.029.275	2.684.679
	4.958.219	4.525.472
SUPERÁVIT (DÉFICIT) DO EXERCÍCIO	(192.534)	(120.267)

As notas explicativas anexas são partes integrantes das demonstrações contábeis

FUNDAÇÃO INSTITUTO DE PESQUISAS ECONÔMICAS, ADMINISTRATIVAS E CONTÁBEIS DE MINAS
GERAIS - IPEAD
CNPJ 16.578.361/0001-50

DEMONSTRAÇÃO DAS MUTAÇÕES DO PATRIMÔNIO SOCIAL

(Valores em reais – R\$ 1,00)

Descrição	Patrimônio Fixo	Reserva de Doação	Fundo Patrimonial	Resultados Operacionais	Patrimônio Social
Em 31 de dezembro de 2011	63	1.116	1.499.364	353.636	1.854.179
Resultado exercício 2012	-	-	-	(120.267)	(120.267)
Em 31 de dezembro de 2012	63	1.116	1.499.364	233.369	1.733.912
Resultado exercício 2013	-	-	-	(192.534)	(192.534)
Em 31 de dezembro de 2013	63	1.116	1.499.364	40.835	1.541.378

As notas explicativas anexas são partes integrantes das demonstrações contábeis



FUNDAÇÃO INSTITUTO DE PESQUISAS ECONÔMICAS, ADMINISTRATIVAS E CONTÁBEIS DE MINAS
GERAIS - IPEAD
CNPJ 16.578.361/0001-50

DEMONSTRAÇÃO DOS FLUXOS DE CAIXA

(Valores em reais – R\$ 1,00)

	31.12.2013	31.12.2012
ATIVIDADES OPERACIONAIS		
Superávit (déficit) líquido	(192.534)	(120.267)
(+) Depreciação	70.099	55.629
(+ -) Aumento (Redução) Passivo não Circulante	(76.605)	92.257
Superávit ajustado	(199.040)	27.619
(Aumento) Redução em Valores a Receber	(233.147)	(123.344)
(Aumento) Redução em Valores a Faturar	51.557	(53.425)
(Aumento) Redução em Adiantamentos Diversos	39.700	(38.558)
(Aumento) Redução em Depósito Recursal e Caução	(65.100)	(21)
(Aumento) Redução em Despesas Antecipadas	(5.475)	(2.868)
(Aumento) Redução em Outros Créditos	3.448	(3.448)
Aumento (Redução) em Contas a Pagar	21.631	(18.248)
Aumento (Redução) em Obrigações Trabalhistas e Sociais	611	18.255
Aumento (Redução) em Provisões	15.894	(41.405)
Aumento (Redução) em Correntistas Credores	(411.402)	161.312
Aumento (Redução) em Outros Créditos	4.303	(763)
Caixa Líquido Gerado nas Atividades Operacionais	(577.978)	(102.513)
ATIVIDADES DE INVESTIMENTOS		
Aumento nos investimentos	(520)	(1.176)
Pagamento pela compra de Imobilizado	(117.037)	(3.744)
Caixa Líquido Consumido nas Atividades de Investimentos	(117.557)	(4.920)
ATIVIDADES DE FINANCIAMENTOS		
Aumento Líquido nas Disponibilidades	(894.575)	(79.814)
Saldo de caixa/equivalentes no início do período	3.499.626	3.579.440
Saldo de caixa/equivalentes no fim do período	2.605.052	3.499.626
	(894.575)	(79.814)

As notas explicativas anexas são partes integrantes das demonstrações contábeis

FUNDAÇÃO INSTITUTO DE PESQUISA ECONÔMICAS, ADMINISTRATIVAS E CONTÁBEIS DE MINAS
GERAIS - IPEAD
CNPJ 16.578.361/0001-50

NOTAS EXPLICATIVAS ÀS DEMONSTRAÇÕES FINANCEIRAS RELATIVAS AO EXERCÍCIO FINDO EM 31 DE DEZEMBRO DE 2013

1. CONTEXTO OPERACIONAL

A Fundação Instituto de Pesquisa Econômicas, Administrativas e Contábeis de Minas Gerais – IPEAD é uma entidade fundacional de apoio a Faculdade de Ciências Econômicas da UFMG, instituída mediante conversão do Instituto. O Instituto foi criado em 1948 por iniciativa de professores da Faculdade de Ciências Econômicas da Universidade Federal de Minas Gerais, com apoio de instituições representativas dos segmentos comercial, financeiro e industrial do Estado. No ano de 2003 o Instituto completou 55 anos e em agosto do mesmo se transformou em Fundação se adequando às exigências do Conselho Universitário e do Ministério Público.

Tem por finalidade precípua o apoio às atividades de pesquisa, ensino, extensão e desenvolvimento institucional da Faculdade de Ciências Econômicas da Universidade Federal de Minas Gerais.

2. APRESENTAÇÃO DAS DEMONSTRAÇÕES CONTÁBEIS

As demonstrações contábeis em 31 de dezembro de 2013 foram elaboradas em conformidade com a legislação em vigor, bem como, apresentadas de forma comparativa com as do exercício findo em 31 de dezembro de 2012, de acordo com as práticas contábeis emanadas da Legislação Societária Brasileira e Normas Brasileiras de Contabilidade, em especial a Resolução CFC nº 1.409/2012.

Na adoção inicial desta Resolução, a Entidade optou por não adotar os procedimentos do custo atribuído (*deemed cost*) dos bens do ativo imobilizado, facultado pelas normas contábeis vigentes.

3. SUMÁRIO DAS PRINCIPAIS PRÁTICAS CONTÁBEIS

a) Receitas e Despesas

As Receitas e as despesas estão apropriadas obedecendo ao Princípio Contábil da Competência.

b) Ativo Imobilizado

A Entidade reconhece os efeitos da depreciação/Amortização dos itens do Ativo Permanente.



FUNDAÇÃO INSTITUTO DE PESQUISAS ECONÔMICAS, ADMINISTRATIVAS E CONTÁBEIS DE MINAS
GERAIS - IPEAD
CNPJ 16.578.361/0001-50

O saldo do Ativo Imobilizado em 31/12/2013 estava assim representado:

Descrição	Valores em R\$			
	Custo Histórico	Depreciação	2013 Líquido	2012 Líquido
Imóveis	311.742	114.582	197.160	209.629
Móveis e Utensílios	151.833	102.027	49.806	56.342
Computadores e Periféricos	539.612	499.468	40.144	61.249
Construções e Reformas	104.386	17.339	87.047	-
	1.107.573	733.416	374.157	327.220

4. CORRENTISTAS CREDORES – R\$ 1.581.547

Representam saldos de projetos dos departamentos e órgãos ligados à Faculdade de Ciências Econômicas da UFMG, (R\$ 1.992.948 em 31/12/2012).

5. CONVÊNIOS

Os Convênios Próprios e Convênios de Terceiros são formalizados através de Contratos. Especificamente os Convênios de Terceiros são executados diretamente pelos departamentos da Faculdade de Ciências Econômicas de acordo com a Resolução 10/95 do Conselho Universitário da Universidade Federal de Minas Gerais.

6. DESTINAÇÃO AO FUNDO DE APOIO – RES. 02/2003 – R\$ 0,00

A Resolução nº 02/2003 de 06 de março de 2003 do CONSELHO UNIVERSITÁRIO, determina em seu Artigo 4º, Parágrafo Único, que seja constituído em favor da instituição apoiada, no mínimo, de 30% do Resultado Operacional Líquido anual da Fundação. Em dezembro/2013 a Fundação apresentou déficit de R\$ 192.534 (R\$ 120.267 em 31/12/2012).

7. PATRIMÔNIO SOCIAL – R\$ 1.541.377

O Patrimônio Social, apresentado em valores atualizados, compreende o Patrimônio Social Inicial, acrescido dos superávits e diminuído dos déficits ocorridos.

Os superávits, quando existentes, serão destinados à manutenção das atividades, para atender aos dispositivos legais vigentes e o Princípio Contábil da Entidade.

7 Estrutura Organizacional da Fundação IPEAD

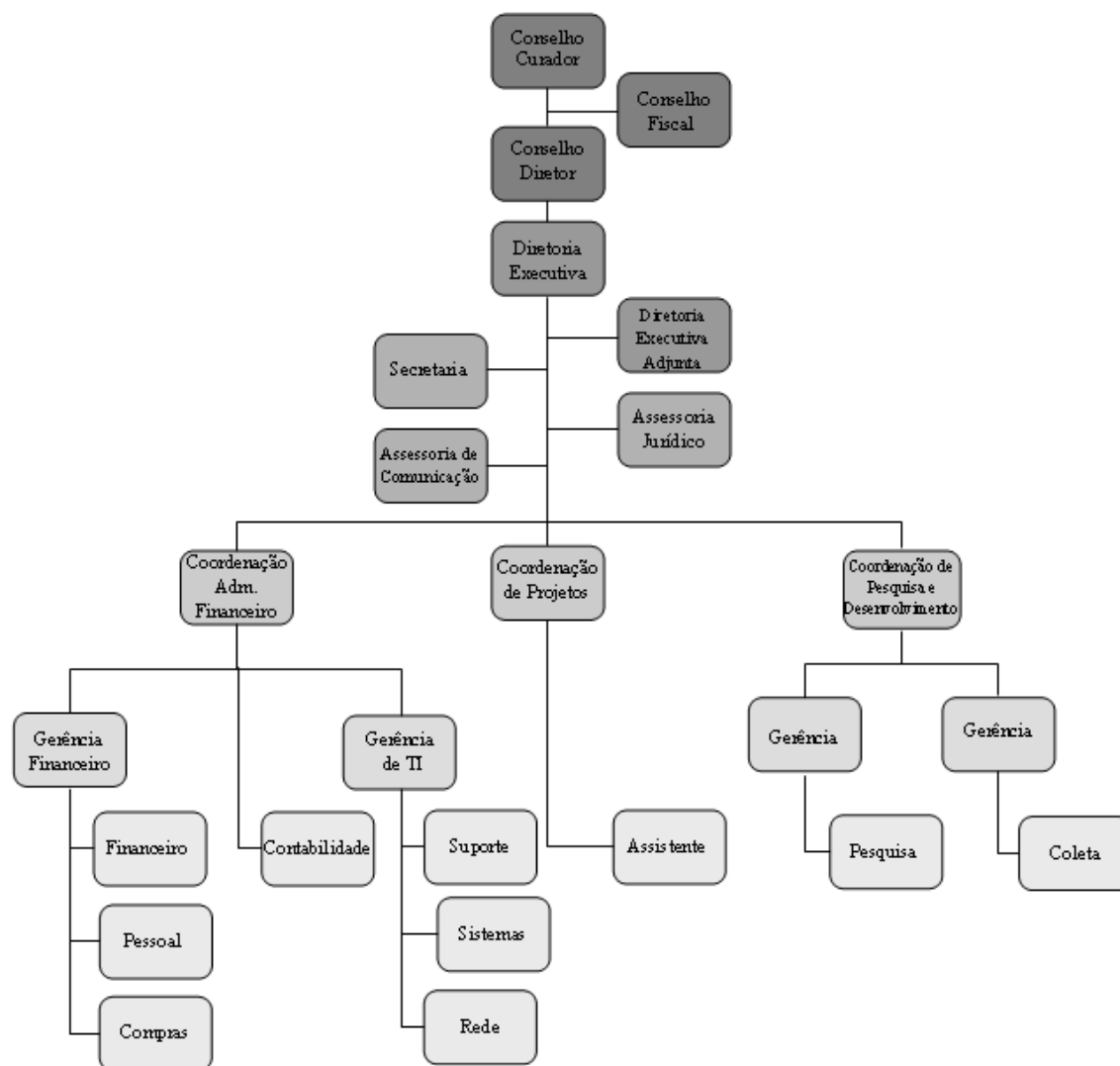

7.1 Conselho Curador

Presidente: Prof. Reynaldo Maia Muniz – Diretor da FACE/UFMG

Vice Presidente: Profa. Paula de Miranda Ribeiro – Vice Diretora da FACE/UFMG

Membros Representantes da Congregação FACE/UFMG:

Prof. Antonio Luiz Marques – Representante Titular

Prof. Carlos Alberto Gonçalves – Representante Suplente

Prof. Marco Flávio Resende da Cunha – Representante Titular

Prof. Carlos Eduardo Suprinyak – Representante Suplente

EX Conselheiros em 2012

Prof. Paulolino Pereira – Representante Titular

Profa. Laura Edith Taboada Pinheiro – Representante Suplente

Prof. Antônio Luiz Marques – Representante Titular

Prof. Aureliano Angel Bressan – Representante Suplente

Membros Representantes do Conselho Universitário:

Prof. Antonio Otavio Fernandes – Representante Titular do Instituto de Ciências Exatas

Prof. José Guilherme Martins Alves Moreira – Representante Suplente do Instituto de Ciências Exatas

Prof. Jorge Alexandre Barbosa Neves – Representante Titular da Faculdade de Filosofia e Ciências

Prof. Mauro Lúcio Leitão Conde – Representante Suplente da Faculdade de Filosofia e Ciências Humanas

Prof. Ricardo Rodrigues Barbosa – Representante Titular da Escola de Ciência da Informação

Profa. Bernadete Santos Campello – Representante Suplente da Escola de Ciência da Informação

Membros Representantes Externos a UFMG:

Sra. Marilena Chaves – Representante Titular

Sra. Ana Luíza Nabuco – Representante Suplente

Conselho Diretor

Conselheiros Vigentes

Presidente: Prof. Reynaldo Maia Muniz – Diretor da FACE/UFMG

Vice Presidente: Profa. Paula de Miranda Ribeiro – Vice Diretora da FACE/UFMG

Membros dos Departamentos da Faculdade de Ciências Econômicas:

Profa. Míria Miranda de Freitas Olete – Membro Titular do Departamento de Ciências Administrativas da FACE

Prof. Noel Torres Junior – Membro Suplente do Departamento de Ciências Administrativas da FACE

Profa. Jacqueline Veneroso Alves da Cunha – Membro Titular do Departamento Ciências Contábeis da FACE

Vago – Suplente do Departamento de Ciências Contábeis da FACE

Prof. Eduardo Luiz Gonçalves Rios Neto – Membro Titular do Departamento de Demografia da FACE

Prof. José Irineu Rangel Rigotti – Membro Suplente do Departamento de Demografia da FACE

Profa. Ana Maria Hermeto Camilo – Membro Titular do Departamento de Ciências Econômicas – Desde 05 de julho de 2012

Prof. Gustavo de Brito Rocha – Membro Suplente do Departamento de Ciências Econômicas da FACE

EX Conselheiros em 2012

Prof. Carlos Mauricio Vieira – Membro Titular do Departamento Ciências Contábeis da FACE – “pro tempore”

Vago – Suplente do Departamento de Ciências Contábeis da FACE

Conselho Fiscal

Prof. Carlos Maurício Vieira – Representante Titular

Prof. Pedro Vasconcelos Maia do Amaral – Representante Suplente

Prof. Marcelo Bronzo Ladeira – Representante Titular

Prof. Marco Aurélio Rodrigues – Representante Suplente

Prof. Silvério Antonio do Nascimento – Representante Titular

Prof. Bruno Pérez Ferreira – Representante Suplente

EX Conselheiros em 2012

Prof. Rogério Mário Fernandes – Presidente e Representante Titular

Prof. Bernardo Lanza Queiroz – Representante Suplente

Prof. Antônio Del Maestro Filho – Representante Titular

Profa. Moema Gonçalves Bueno Fígoli – Representante Suplente

Profa. Maria Luzia Lamounier – Representante Titular

Prof. Candido Guerra Ferreira – Representante Suplente

7.2 Corpo Funcional

Para alcançar seus objetivos, a Fundação IPEAD conta com uma equipe interdisciplinar de profissionais, com larga experiência nas áreas de ensino e pesquisa, e uma estrutura adequada para:

- colaborar com instituições públicas e privadas, nacionais e estrangeiras, acadêmicas ou não, na elaboração, gestão e avaliação de programas de desenvolvimento econômico e social;
- apoiar a divulgação de conhecimentos econômicos e correlatos por meio de publicações técnicas, internet e outros canais de comunicação;
- realizar pesquisas demandadas pelos setores público e privado, dentro dos padrões científicos, que permitam simultaneamente a produção de informações e a capacitação de pessoal especializado;
- fornecer bolsas de estudo a alunos e professores ligados a Universidade Federal de Minas Gerais – UFMG, colaborando para a formação de profissionais de elevado nível técnico.

Diretoria Executiva:

Diretor Executivo: Prof. José Alberto Magno de Carvalho

Diretor Executivo Adjunto: Prof. Antonio Carlos Ferreira Carvalho

Assessoria:

a) Secretaria

Kelle Nayara de Oliveira

Tatiane Costa Barbosa dos Santos

Aline de Lourdes Ladislau

b) Assessoria Jurídico

Mariana Guimarães Cançado Rosendo

c) Assessoria de Comunicação

Jucélia Pereira da Silva

Coordenação Administrativa, Financeira e Contábil:

Coordenador: Prof. Antonio Carlos Ferreira Carvalho

a) Gerência Administrativa Financeira

Gerente: Luiz Armando Sodré Júnior

a.1) Financeiro

Rangel Souza

Juliana Carvalho da Costa Silva

Jaime Carvalho Neto

a.2) Compras

Luiz Armando Sodré Júnior

a.3) Pessoal

Eduardo Amorim Brandão

b) Contábil

José Pedro de Carvalho Ferreira

Celino de Paula Nascimento

c) Prestação de Contas

Vera Lúcia da Silva Glória

d) Gerencia de Gestão Estratégica e Tecnologia:

Gerente: Alessandra Martins Campos

Danielle Beatriz de Souza Couto

Danilo Sérgio Vieira

Olímpio Fernandes de Lima Neto
Thiago Keller Alves
Warllen Pimentel Pantuzzo
Estagiários: Luan Soares Cunha Alves
Lucas Viana Dias Carvalho

Coordenação de Projetos

Coordenador: Prof. Renato Mogiz Silva
Estagiárias: Bárbara Oliveira Lamounier
Priscilla Bitarães Moreira

Coordenação de Pesquisa e Desenvolvimento:

Coordenadora: Thaize Vieira Martins

a) Processamento e Análise

Gerente: Eduardo Eustáquio Antunes
Alexandre Moisés de Sena
Celeste Quintino Lima
Elisabeth Pereira Santos
Raquel Ferreira Lima

b) Coleta

Gerente: Jean Carlos Pereira Soares
Agnaldo Alexandre Brandão
Ana Paula Mariani de Amaral
Arlei Pacheco Pineda
Carlos Maia
Cláudio Canuto
Cláudio dos Reis
Elizabeth da Rocha e Silva
Eudes Clemente Pereira Junior
Leonardo Esteves Pessoa

Leonardo de Oliveira Assis
Maurício José Gomes
Pedro Henrique de Araújo
Renato Pereira Barbosa
Rosilene Ferreira Lima
Solange Mara de Oliveira Rocha

8 Indicadores e informações, produzidas pela Fundação IPEAD, veiculados na mídia]

8.1 Jornais impressos e sites

04/01/2013 - Jornal O Tempo - Inflação fecha 2012 abaixo do índice do ano anterior.
05/01/2013 - Jornal Diário do Comércio - IPCA de BH cai para 5,75% em 2012.
05/01/2013 - Jornal Hoje em Dia - Juros ao consumidor resistem à queda da Selic e à concorrência.
05/01/2013 - Jornal Estado de Minas - Doméstica puxa inflação em BH.
06/01/2013 - Jornal O Tempo - Aluguel médio sobe 8% contra inflação de 5,8%.
21/01/2013 - Jornal Estado de Minas - Aluguel residencial teve valorização de 7,60% em Belo Horizonte.
22/01/2013 - Jornal Estado de Minas Aumento do aluguel supera inflação em Belo Horizonte.
22/01/2013 - Jornal Diário do Comércio - Carteira do segmento tem expansão nos bancos.
31/01/2013 - Jornal Estado de Minas - Postos da capital elevam gasolina em até 6%.
31/01/2013 - Jornal Estado de Minas - Aumento cheio nos postos de gasolina.
04/02/2013 - Jornal O Tempo - Banho e ração de pets têm alta de até 33% em 2013.
06/02/2013 - Jornal O Tempo - Inflação no mês é metade da meta.
07/02/2013 - Jornal O Tempo - Dilma Rousseff promete desonerar a cesta básica.
09/02/2013 - Jornal O Tempo - Serviços de cartórios aumentam até 580%.
14/02/2013 - Jornal Hoje em Dia - Trabalhadores autônomos elevam preços de serviços em 25%.
15/02/2013 - Jornal Estado de Minas - Estacionar em shoppings de BH fica 25% mais caro.
21/02/2013 - Jornal O Tempo - Dilma Rousseff promete baratear cesta básica.
24/02/2013 - Jornal Estado de Minas - Imóveis ganham da inflação.
24/02/2013 - Jornal Estado de Minas - Imóveis ganham da inflação.
25/02/2013 - Jornal Diário do Comércio - Perspectiva da Inflação para os próximos meses.
26/02/2013 - Jornal Estado de Minas - Oferta cresce e reduz alta do aluguel em Belo Horizonte.
26/02/2013 - Jornal O Tempo – Oferta cresce e faz aluguel subir menos que inflação do mês.
26/02/2013 - Jornal O Tempo - Em ambiente revitalizado, imóveis se valorizam 200%.
05/03/2013 - Jornal Estado de Minas - Mercado imobiliário tem queda de 27% nas vendas em Belo Horizonte.

- 06/03/2013 - Jornal Diário do Comércio - IPCA recua 0,20% em BH, aponta IPEAD.
- 06/03/2013 - Jornal Hoje em Dia - Alta dos preços perde força em fevereiro em Belo Horizonte.
- 06/03/2013 - Jornal Hoje em Dia - Jornal Hoje em Dia - Alta dos preços perde força em fevereiro em Belo Horizonte.
- 06/03/2013 - Jornal Hoje em Dia - Consumidores contestam alta da conta de luz em Minas Gerais.
- 06/03/2013 - Jornal O Tempo - Redução da conta de luz colabora para a deflação em BH.
- 06/03/2013 - Jornal Estado de Minas - Reflexo na deflação.
- 09/03/2013 - Jornal O Tempo - Mau exemplo.
- 12/03/2013 - Jornal Estado de Minas - Cesta básica pode ficar até 10% mais barata.
- 27/03/2013 - Jornal Hoje em Dia - Vencedora do BBB13 não compraria nem uma cobertura de luxo em BH.
- 03/04/2013 - Jornal Diário do Comércio - Puxado pelos alimentos, IPCA tem variação de 0,5% em Belo Horizonte.
- 04/04/2013 - Jornal Estado de Minas - Diaristas estão 21,64% mais caras em BH.
- 04/04/2013 - Jornal O Tempo - Preço do Tomate igual 1Kg de pernil assusta consumidor.
- 04/04/2013 - Jornal O Tempo - Vendas de imóveis caem e forçam queda dos juros.
- 05/04/2013 - Jornal O Tempo - Imóveis comerciais em alta na capital.
- 08/04/2013 - Jornal O Tempo - Tomate custa o mesmo que pernil em Belo Horizonte.
- 11/04/2013 - Jornal Estado de Minas - Inflação estoura a meta e deixa o Banco Central sob pressão.
- 20/04/2013 - Jornal Hoje em Dia - Venda de apartamento recua 19% no primeiro bimestre.
- 21/04/2013 - Jornal Estado de Minas - Prefeituras mineiras se organizam para atender novas diretrizes da educação.
- 24/04/2013 - Jornal Estado de Minas - Aluguel em BH tem alta de 1,62% no primeiro trimestre.
- 24/04/2013 - Jornal O Tempo - Aluguel residencial sobe 0,57% na capital.
- 02/05/2012 - Jornal Estado de Minas - Confiança do Consumidor de Belo Horizonte cai.
- 03/05/2013 - Jornal O Tempo - Brasileiro vai gastar R\$ 250 bi para se alimentar em casa.
- 04/05/2013 - Jornal Diário do Comércio - Jornal Diário do Comércio - IPCA de BH cai para 0,49% em abril.
- 04/05/2013 - Jornal Hoje em Dia - Inflação acelera e vai a 5,76% em um ano; alimentação é a vilã.
- 04/05/2013 - Jornal Estado de Minas - Dragão da inflação continua inquieto.
- 13/05/2013 - Jornal Estado de Minas - Conta de água fica mais cara em Minas.
- 14/05/2013 - Jornal Estado de Minas - Valor do aluguel residencial sobe 0,42% em abril na capital mineira.
- 18/05/2013 - Jornal O Tempo - Venda de imóveis cai em BH.
- 21/05/2013 - Jornal Hoje em Dia - Comércio reduz prazo para pagamento no cartão de crédito.
- 25/05/2013 - Jornal Diário do Comércio - Volume de vendas recua, mas preços seguem em alta.
- 28/05/2013 - Jornal Estado de Minas - Vans ficarão mais caras na Copa das Confederações em BH.

- 30/05/2013 - Jornal Hoje em Dia - Construção civil de Belo Horizonte corta 8 mil vagas em abril.
- 06/06/2013 - Jornal Hoje em Dia - Inflação de BH desacelera em maio, aponta pesquisa da Ipead.
- 06/06/2013 - Jornal Diário do Comércio - Alimentos ainda refletem no preço da cesta básica da Capital.
- 06/06/2013 - Jornal Diário do Comércio - Inflação de BH em maio foi de 0,29%.
- 04/06/2013 - Jornal O Tempo - Bar Graças a Deus fecha para dar lugar a estacionamento. Aluguel de loja em imóvel novo vale o dobro do que em casa antiga.
- 06/06/2013 - Jornal Estado de Minas - Comida puxa índice de inflação na capital mineira.
- 19/06/2013 - Jornal Estado de Minas - Copa faz oferta de imóvel subir na capital mineira.
- 19/06/2013 - Jornal Estado de Minas - Oferta de imóveis residenciais tem aumento de 23,40% em maio.
- 19/06/2013 - Jornal Estado de Minas - Copa faz oferta de imóvel subir na capital mineira.
- 19/06/2013 - Jornal O Tempo - Oferta de imóveis para locação sobe 23% em maio.
- 21/06/2013 - Jornal Estado de Minas - Redução no preço da passagem é pequena, mas ajuda a segurar a inflação.
- 29/06/2013 - Jornal Estado de Minas - incertezas derrubam a confiança do consumidor.
- 02/07/2013 - Jornal O Tempo - Preço do marmitex em BH sobe 5,29% em seis meses.
- 04/07/2013 - Jornal Hoje em Dia - Mesmo com corte de impostos, cesta básica sobe 15,08% em BH.
- 12/07/2013 - Jornal Diário do Comércio - Oferta de imóveis comerciais tem alta.
- 12/07/2013 - Jornal Hoje em Dia - Preços dos hortifrúteis perdem força em Belo Horizonte.
- 12/07/2013 - Jornal Estado de Minas - BH tem alta de imóveis para alugar, mas preços acompanham a inflação.
- 12/07/2013 - Jornal O Tempo - Oferta sobe, e preços ficam abaixo do IPCA.
- 14/07/2013 - Jornal O Tempo - Bolsa Família perde poder de compra ao longo de dez anos.
- 16/07/2013 - Jornal Hoje em Dia - Juro médio em junho é o mais alto desde novembro de 2012.
- 17/07/2013 - Diário do Comércio - Vendas de imóveis em BH registram sucessivas quedas.
- 19/07/2013 - Jornal Hoje em Dia - Venda de imóveis na capital mineira cai 75% em maio.
- 20/07/2013 - Jornal Estado de Minas - Preços de lanches em Confins levantam voo.
- 01/08/2013 - Jornal O Tempo - Inflação em BH sobe 0,06% em julho, nos últimos 12 meses o acumulado é de 5,75%.
- 02/08/2013 - Jornal Diário do Comércio - IPCA de BH fica em 0,06% em julho.
- 07/08/2013 - Jornal O Tempo - Classe média pisa no freio do consumo e economia já sente.
- 21/08/2013 - Jornal Diário do Comércio - Negociações na capital caem 15,88% no semestre.
- 25/08/2013 - Jornal Estado de Minas - Problemas de mobilidade comprometem Bairro Buritis; soluções devem demorar.
- 26/08/2013 - Jornal Hoje em Dia - Carro financiado tem juro maior e prazo menor.

- 28/08/2013 - Jornal Estado de Minas - Aluguel residencial em Belo Horizonte valoriza 0,51% em julho.
- 29/08/2013 - Jornal Diário do Comércio - Micro e Pequenas empresas em alta.
- 31/08/2013 - Jornal Diário do Aço - MPE registra aumento de vendas.
- 03/09/2013 - G1 Globo - Micro e pequenas empresas da Zona da Mata apresentam bom desempenho neste ano.
- 05/09/2013 - Jornal Estado de Minas - Frango e quiabo salgam preço do almoço.
- 05/09/2013 - Jornal O Tempo - Em BH restaurante puxou índice em agosto.
- 05/09/2013 - Jornal O Tempo - Preço do leite já é o dobro da inflação e deve subir mais .
- 05/09/2013 - Jornal Metro - Cartão volta a juros de 2005.
- 10/09/2013 - Jornal O Tempo - Além de caro, leite está em falta nos supermercados.
- 13/09/2013 - Jornal O Tempo - Preço do leite já subiu 11% este ano em MG.
- 17/09/2013 - Jornal Estado de Minas - Antigo Hotel Excelsior será transformado em residencial e escola profissionalizante.
- 17/09/2013 - Jornal O Tempo - Só perde para cartão de crédito.
- 17/09/2013 - AMEPI - Banco de Registro de Preços da Ameipi tem 2.800 itens para consulta.
- 26/09/2013 - Jornal Estado de Minas - Oferta sobe, mas preços também.
- 01/10/2013 - Jornal Estado de Minas - FGTS é liberado para imóveis de R\$ 750 mil.
- 01/10/2013 - Jornal Diário do Comércio - Sebrae vê otimismo entre MPEs do Brasil.
- 04/10/2013 - Jornal Diário do Comércio - IPCA acelera para 0,24% na Capital.
- 04/10/2013 - Jornal O Tempo - Impostos, Lei Seca e inflação salgam preços de restaurantes. Nos últimos 12 meses, refeição ficou 11,43% mais cara, o dobro do IPCA no período.
- 10/10/2013 - Jornal Estado de Minas - Aluguel sobe bem acima da inflação.
- 14/10/2012 - Jornal Hoje em Dia - Gasto com alimentação volta a pesar no bolso do consumidor.
- 20/10/2013 - Jornal Estado de Minas - Queda do dólar animou encomendas de importados e deve garantir produtos exóticos na ceia de fim de ano.
- 22/10/2013 - Jornal Estado de Minas - Preços de cerveja e tira-gosto disparam em BH.
- 22/10/2013 - Jornal Estado de Minas - Inflação na mesa do bar.
- 23/10/2013 - Jornal Diário do Comércio - Vendas de imóveis têm retomada.
- 23/10/2013 - Jornal O Tempo - Belo Horizonte tem 284 imóveis lançados em agosto.
- 01/11/2013 - Jornal Hoje em Dia - Locadores abrem 44 mil ações de despejo em BH.
- 04/11/2013 - Jornal Diário do Comércio - ICC da Capital volta a subir em outubro, aponta o IPEAD.
- 04/11/2013 - Jornal Diário do Comércio - IPCA acelera para 0,37% em Belo Horizonte em outubro.
- 06/11/2013 - Jornal Estado de Minas - Paga menos quem programar a "fuga".
- 06/11/2013 - Jornal Diário do Comércio - Reajuste da gasolina deve ser escalonado.
- 10/11/2013 - Jornal O Tempo - Agiota passa empréstimos no cartão e transfere a cobrança.
- 13/11/2013 - Jornal Estado de Minas - Sobram lojas fechadas no Centro de Belo Horizonte.

- 18/11/2013 - Jornal O Tempo - Atraso aumenta 35% em BH Associação diz que demora na entrega das chaves é a principal reclamação dos mutuários.
- 23/11/2013 - Jornal Diário do Comércio - Taxas de juros sobem menos na Capital.
- 23/11/2013 - Jornal Diário do Comércio - Novos financiamentos terão impacto maior da elevação contínua da Selic.
- 25/11/2013 - Jornal Estado de Minas - Valor do aluguel residencial em BH acumula alta de 6,35% nos últimos 12 meses.
- 26/11/2013 - Jornal Hoje em Dia - Aluguéis em BH subiram menos que a inflação em outubro.
- 26/11/2013 - Jornal Estado de Minas - ECONÔMICO – Na Capital Aluguel sobe menos que a inflação.
- 26/11/2013 - Jornal Diário do Comércio - Tendência é de acomodação de preços.
- 01/12/2013 - Jornal O Tempo - Imóvel em BH é 46,7% mais caro que nos Estados Unidos.
- 03/12/2013 - Jornal Estado de Minas - Alta nas bombas e queda na bolsa.
- 05/12/2013 - Jornal Estado de Minas - Bebidas em bares e artigos de decoração puxam a alta da inflação.
- 05/12/2013 - Jornal O Tempo - Em BH, cesta básica sobe quase o dobro da inflação em 1 ano Variação foi de 11,20%. IPCA foi de 5,76%.
- 05/12/2013 - Jornal Diário do Comércio - Consumidor de BH está pessimista.
- 05/12/2013 - Jornal Diário do Comércio - IPCA-BH fecha em alta de 0,65%.
- 05/12/2013 - Jornal Diário do Comércio - Aumento da Selic não impactou empréstimos em BH.
- 06/12/2013 - Jornal O Tempo - Com ITBI daria para comprar popular.
- 16/12/2013 - Jornal Estado de Minas - Faltam imóveis de um quarto.
- 16/12/2013 - Jornal Tudo BH - Valor do aluguel em BH acumula alta de 5,39%.
- 17/12/2013 - Jornal Estado de Minas - Valor do aluguel residencial em BH acumula alta de 5,39% de janeiro a novembro.
- 17/12/2013 - Jornal Diário do Comércio - Cresce oferta de imóveis para aluguel.
- 31/12/2013 - Jornal Estado de Minas - BH é campeã da inflação no real.
- 06/01/2014 - G1 - Preço de lanche no Aeroporto de Confins tem reajuste de até 35%.
- 08/01/2014 - Jornal O Tempo - Inflação em Belo Horizonte apresenta alta de 6,14%.
- 08/01/2014 - G1MG - Belo Horizonte tem maior inflação em dezembro desde 2005, diz instituto.
- 08/01/2014 - Jornal Estado de Minas - Calote sobe no comércio de Belo Horizonte e volta a preocupar lojistas.
- 09/01/2014 - Jornal Diário do Comércio - Cai a confiança do consumidor belo-horizontino.
- 09/01/2014 - Jornal Diário do Comércio - BH fechou 2013 com inflação anual de 6,14%.
- 09/01/2014 - Jornal Estado de Minas - Custo de vida sobe e BH fecha 2013 com inflação de 6,14%.
- 18/01/2014 - Jornal O Tempo - Casar está no topo da inflação.

8.2 Televisão

18/01/2013 - TV Câmara - Balanço 2012.

18/02/2013 - TV Rede Minas - Serviço Autônomo.

14/03/2013 - TV Canção Nova - Variação Etanol.

20/03/2013 - TV Globo - Pesquisa Aluguéis.

20/03/2013 - TV Globo - Pesquisa Aluguéis.

03/04/2013 - TV UFMG - IPC.

23/04/2013 - TV UFMG - Alta Selic.

06/05/2013 - TV Canção Nova - Consórcio X Á vista.

09/07/2013 - TV Assembléia de Minas - Panorama - Volta da Inflação.

09/07/2013 - TV Record MG - Passagem de ônibus fica mais barata em BH a partir desta quarta-feira

03/09/2013 - MGTV 2ª - TV Integração - Micro e pequenas empresas da Zona da Mata apresentam bom desempenho neste ano

03/10/2013 - MGTV 2ª - Cesta básica fica mais barata em Belo Horizonte

06/01/2014 - MGTV 1ª e 2ª - Preço de lanche no Aeroporto de Confins tem reajuste de até 35%

08/01/2014 - MGTV 2ª - Belo Horizonte tem maior inflação em dezembro desde 2005, diz instituto.

08/01/2014 - TV UFMG - Programa Circuito UFMG - Balanço Econômico de 2013.

8.3 Rádio

30/01/2013 - Rádio UFMG Educativa - Aumento da Gasolina.

06/03/2013 - Radio Itatiaia - Preço da cesta básica volta a pesar no bolso do trabalhador em BH.

11/03/2013 - Rádio UFMG - Impacto do corte dos impostos da Cesta Básica.

12/03/2013 - Rádio Itatiaia - Corte nos impostos da Cesta Básica.

23/04/2013 - Rádio América - Inflação Média Nacional: BH é a maior do país.

23/04/2013 - Rádio UFMG - A desoneração dos Impostos dos Combustíveis.

30/04/2013 - Rádio Inconfidência - ICCBH.

05/05/2013 - Radio Itatiaia - Preço da cesta básica dispara em Belo Horizonte.

22/07/2013 - Rádio Itatiaia "Rádio Viva" - Cesta Básica.

09/01/2014 - Radio Itatiaia - Tomate retoma a posição de vilão da cesta básica.

08/01/2014 - Radio CBN -Belo Horizonte tem maior inflação em dezembro desde 2005, diz instituto.

9 Visitas ao site da Fundação IPEAD, ano de 2013

Mês	Visitantes únicos	Numero de visitas	Páginas
Jan 2013	2531	4277	140396
Fev 2013	2214	3863	125938
Mar 2013	2882	4840	133414
Abr 2013	3537	6465	175864
Mai 2013	3758	7091	157898
Jun 2013	3238	6275	148982
Jul 2013	3624	7382	180946
Ago 2013	3731	7418	174410
Set 2013	3898	7638	164504
Out 2013	4050	7619	186105
Nov 2013	4196	9039	256084
Dez 2013	3581	10493	339648
Total	41240	82400	2184189

Gráfico 7

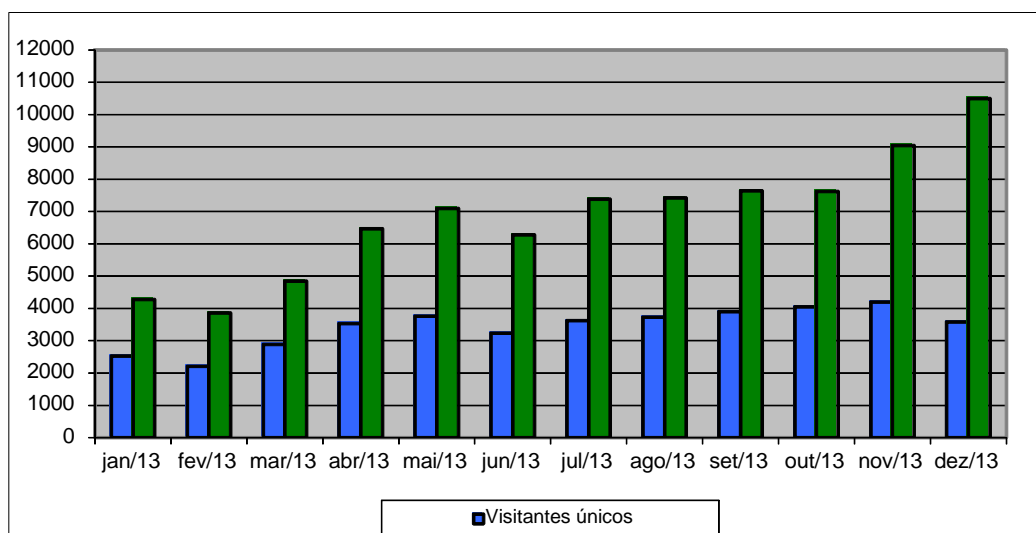

10 PAÍSES QUE MAIS VISITAM O SITE	
Países	Páginas
 Brazil	58618
 United States	7122
 Canada	60
 Germany	38
 China	28
 Switzerland	28
 Great Britain	20
 France	10
 Hong Kong	8
 Japan	6
Outros visitantes	74458