

CESTA BÁSICA EM BH SOBE EM ABRIL

Abril/2026

O custo da cesta básica¹ subiu **0,86%** em abril de 2026 em Belo Horizonte, segundo a Fundação IPEAD. Com isso, o valor da cesta atingiu **R\$ 767,64 (Gráfico 1)**.

Em abril, o custo da cesta em BH representou 47,36% do valor do salário mínimo (Tabela 1). Em abril de 2025, essa proporção era de 50,89% e a cesta estava R\$ 4,81 mais cara que atualmente. Ou seja, nos últimos 12 meses, houve ganho no poder de compra do salário mínimo em relação à cesta básica.

Gráfico 1: Evolução do custo (R\$) e da variação (%) da cesta básica, Belo Horizonte, abril/2025 a abril/2026

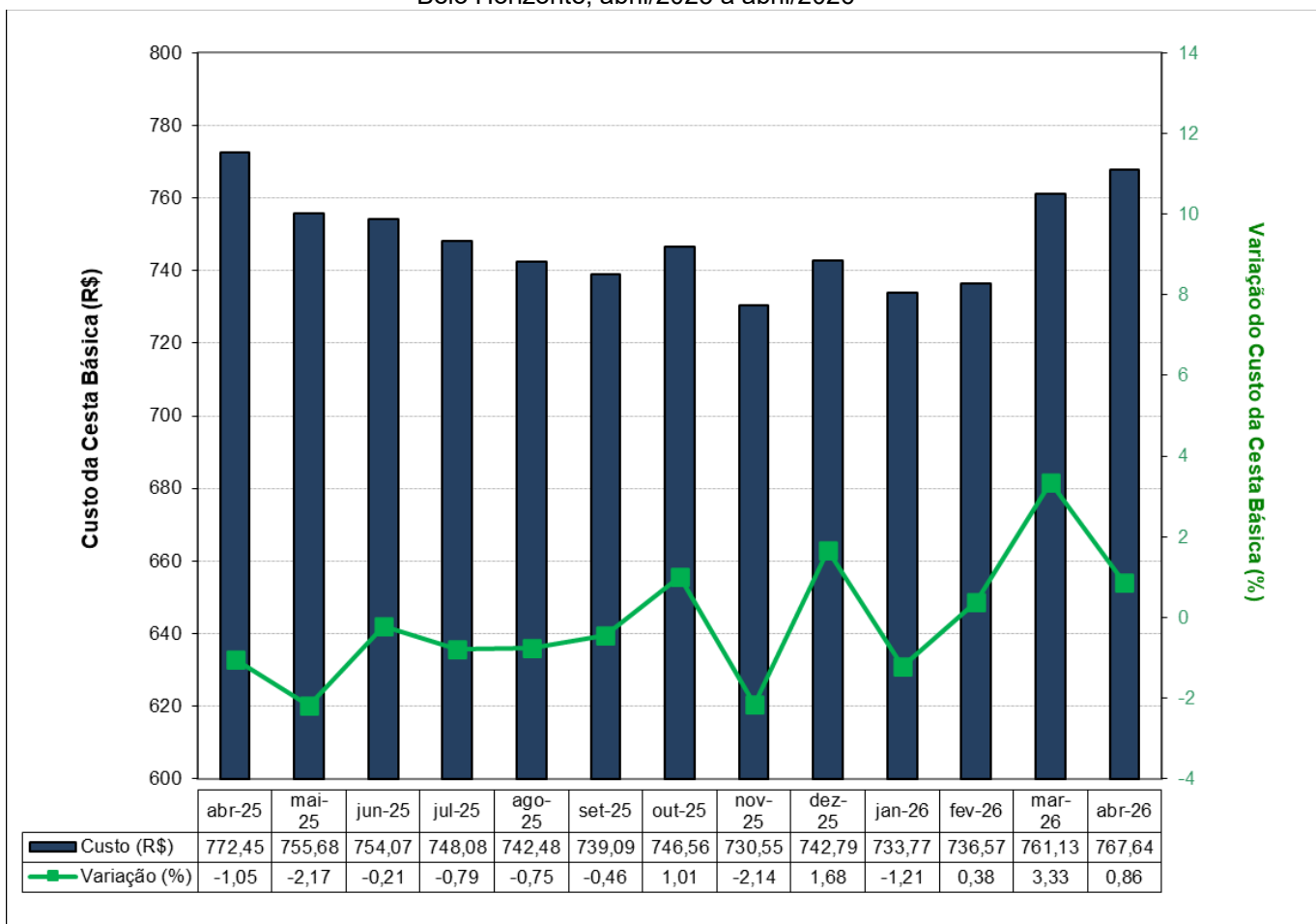

FONTE: Fundação IPEAD/UFMG.

Nota: A composição da cesta básica calculada está definida pelo Decreto-Lei 399/38.

O custo da cesta básica em BH subiu 3,35% no acumulado do ano e recuou 0,62% no acumulado dos últimos 12 meses (Tabela 1).

¹ O custo da cesta básica representa o gasto médio mensal de um trabalhador adulto com alimentação.

Tabela 1: Índices e variações do custo da cesta básica, do IPCA-BH/IPEAD e do salário mínimo, Belo Horizonte

Variáveis		Cesta Básica	IPCA-BH	Salário Mínimo
Valor (R\$)		767,64	-	1.621,00
Índice de Base Fixa (Jun/94=100)		1.404,92	975,02	3.019,59
Variação (%)	No mês	0,86	0,28	0,00
	No ano	3,35	1,80	6,79
	12 meses	-0,62	3,41	6,79
Relação entre o custo da cesta básica e o salário mínimo (%)				47,36

FONTE: Fundação IPEAD/UFMG.

Dos 13 itens que compõem a cesta básica, os preços de sete recuaram em abril. Os itens com maiores quedas foram: banana caturra (-13,84%), feijão cariquinho (-11,25%) e café moído (-7,08%). As maiores altas foram de: manteiga (7,66%), chá de dentro (5,65%) e pão francês (4,14%).

Considerando a importância relativa de cada produto na composição da cesta básica, os itens que mais pressionaram o custo da cesta em abril foram: chá de dentro (1,98 p.p.), pão francês (0,70 p.p.) e manteiga (0,45 p.p.).

Tabela 2: Custo da cesta básica por produto e suas variações, Belo Horizonte, abril/2026

Produto	Quant.	Custo (R\$)	Variação em (%)			Contr. (p.p.)*
			Mês	Ano	12 meses	
Banana caturra	12,00 kg	54,37	-13,84	-19,28	-10,55	-1,147
Feijão cariquinho	4,50 kg	34,00	-11,25	8,97	5,13	-0,566
Café moído	0,60 kg	33,45	-7,08	-6,28	-12,07	-0,335
Batata inglesa	6,00 kg	29,41	-3,64	6,67	-9,45	-0,146
Tomate	9,00 kg	64,03	-1,52	25,89	-17,44	-0,130
Açúcar cristal	3,00 kg	8,79	-4,87	-6,39	-17,39	-0,059
Óleo de soja	1,00 un	7,41	-1,33	-8,06	0,82	-0,013
Farinha de trigo	1,50 kg	7,63	0,39	2,69	3,67	0,004
Arroz	3,00 kg	13,75	2,61	-0,58	-23,48	0,046
Leite	7,50 l	51,28	1,10	4,40	-0,41	0,074
Manteiga	750,00 g	48,09	7,66	7,06	5,83	0,449
Pão francês	6,00 kg	134,00	4,14	4,40	7,74	0,700
Chá de dentro	6,00 kg	281,43	5,65	4,62	5,55	1,979
Cesta básica		767,64	0,86	3,35	-0,62	0,86

(*) Contribuição na variação mensal em pontos percentuais.

FONTE: Fundação IPEAD/UFMG.