

## CESTA BÁSICA EM BH SOBE EM MARÇO

Março/2026

O custo da cesta básica<sup>1</sup> subiu **3,33%** em março de 2026 em Belo Horizonte, segundo a Fundação IPEAD. Com isso, o valor da cesta atingiu **R\$ 761,13 (Gráfico 1)**.

Atualmente, o custo da cesta em BH representa 46,95% do valor do salário-mínimo (Tabela 1). Em março de 2025, essa proporção era de 51,43% e a cesta estava R\$ 19,53 mais cara que atualmente. Ou seja, houve ganho no poder de compra do salário mínimo em relação à cesta básica nos últimos 12 meses.

**Gráfico 1:** Evolução do custo (R\$) e da variação (%) da cesta básica, Belo Horizonte, março/2025 a março/2026

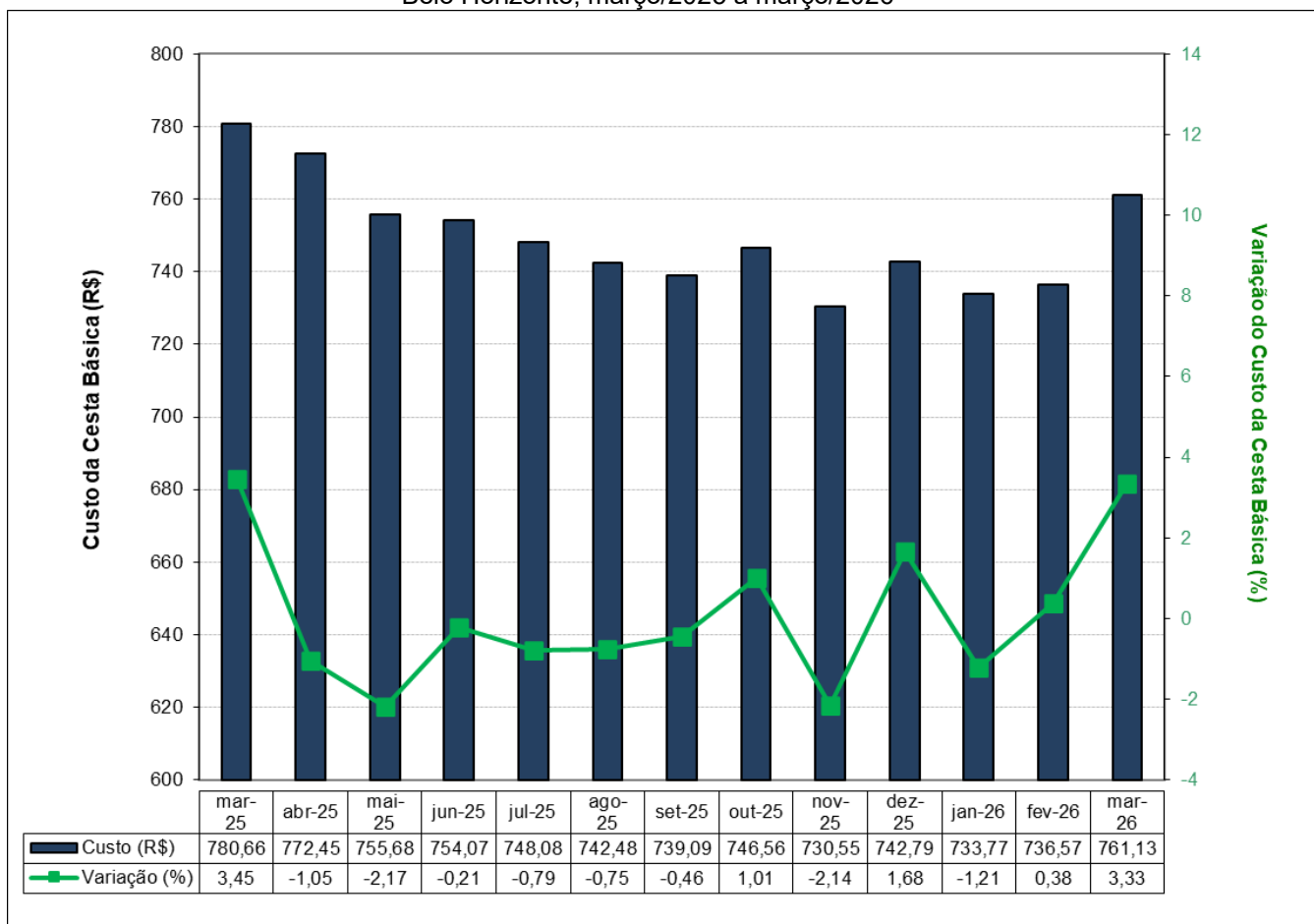

FONTE: Fundação IPEAD/UFMG.

Nota: A composição da cesta básica calculada está definida pelo Decreto-Lei 399/38.

O custo da cesta básica em BH subiu 2,47% no acumulado do ano e recuou 2,50% no acumulado dos últimos 12 meses (Tabela 1).

<sup>1</sup> O custo da cesta básica representa o gasto médio mensal de um trabalhador adulto com alimentação.

**Tabela 1:** Índices e variações do custo da cesta básica, do IPCA-BH/IPEAD e do salário mínimo, Belo Horizonte

Variáveis		Cesta Básica	IPCA-BH	Salário Mínimo
Valor (R\$)		761,13	-	1.621,00
Índice de Base Fixa (Jun/94=100)		1.393,01	972,34	3.019,59
Variação (%)	No mês	3,33	0,47	0,00
	No ano	2,47	1,52	6,79
	12 meses	-2,50	3,50	6,79
Relação entre o custo da cesta básica e o salário mínimo (%)				46,95

FONTE: Fundação IPEAD/UFMG.

Dos 13 itens que compõem a cesta básica, os preços de nove subiram em março. Os itens com maiores altas foram: banana caturra (14,23%), feijão cariquinho (13,98%) e tomate (6,99%). As maiores quedas foram de: manteiga (-2,49%), arroz (-1,83%) e pão francês (-0,82%).

Considerando a importância relativa de cada produto na composição da cesta básica, os que mais contribuíram em março para a alta do custo foram: chá de dentro (1,07 p.p.), banana caturra (1,07 p.p.) e feijão cariquinho (0,64 p.p.).

**Tabela 2:** Custo da cesta básica por produto e suas variações, Belo Horizonte, março/2026

Produto	Quant.	Custo (R\$)	Variação em (%)			Contr. (p.p.)*
			Mês	Ano	12 meses	
Manteiga	750,00 g	44,67	-2,49	-0,56	-1,30	-0,155
Pão francês	6,00 kg	128,67	-0,82	0,25	4,97	-0,145
Arroz	3,00 kg	13,40	-1,83	-3,11	-28,42	-0,034
Batata inglesa	6,00 kg	30,52	-0,10	10,70	3,14	-0,004
Óleo de soja	1,00 un	7,51	0,13	-6,82	0,54	0,001
Açúcar cristal	3,00 kg	9,24	0,11	-1,60	-16,30	0,001
Farinha de trigo	1,50 kg	7,60	2,15	2,29	-2,19	0,022
Café moído	0,60 kg	36,00	0,87	0,87	-6,83	0,042
Leite	7,50 l	50,72	3,79	3,26	-1,13	0,251
Tomate	9,00 kg	65,02	6,99	27,84	-27,52	0,577
Feijão cariquinho	4,50 kg	38,31	13,98	22,79	24,50	0,638
Banana caturra	12,00 kg	63,10	14,23	-6,32	-1,90	1,067
Chá de dentro	6,00 kg	266,37	3,06	-0,98	1,09	1,073
<b>Cesta básica</b>		<b>761,13</b>	<b>3,33</b>	<b>2,47</b>	<b>-2,50</b>	<b>3,33</b>

(\*) Contribuição na variação mensal em pontos percentuais.

FONTE: Fundação IPEAD/UFMG.