

CUSTO DA CESTA BÁSICA EM BH VOLTA A SUBIR EM DEZEMBRO, MAS FECHA O ANO EM QUEDA

Dezembro/2025

O custo da cesta básica¹ subiu **1,68%** em dezembro de 2025 em Belo Horizonte. Com isso, o valor da cesta atingiu **R\$ 742,79 (Gráfico 1)**.

Atualmente, o custo da cesta em BH representa 48,93% do valor do salário-mínimo (Tabela 1). Em 2024, essa proporção era de 52,98% e a cesta estava R\$ 5,26 mais cara que atualmente. Ou seja, houve ganho no poder de compra do salário mínimo em relação à cesta básica na comparação interanual.

Gráfico 1: Evolução do custo (R\$) e da variação (%) da cesta básica, Belo Horizonte, dezembro/2024 a dezembro/2025

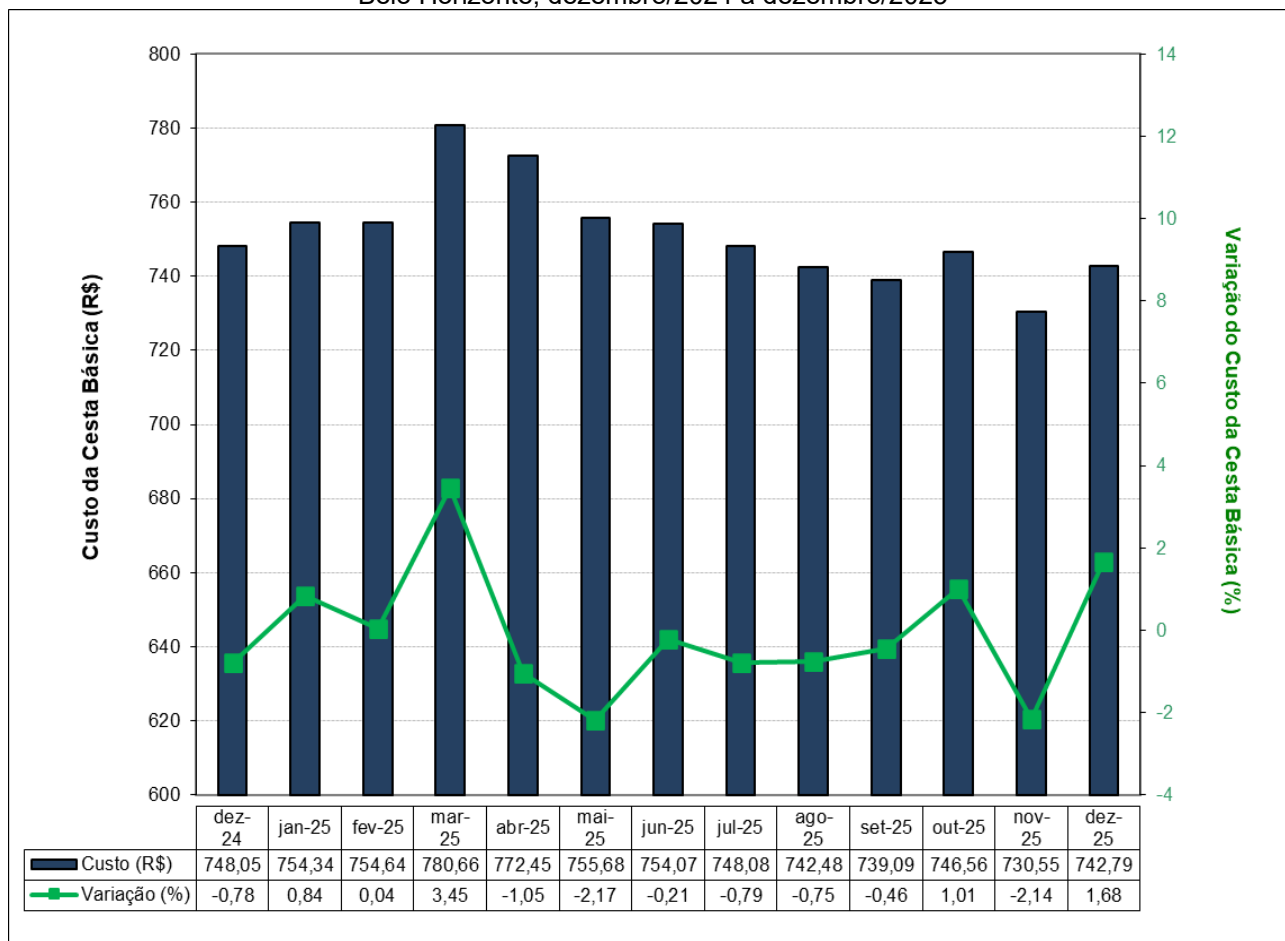

FONTE: Fundação IPEAD/UFMG.

Nota: A composição da cesta básica calculada está definida pelo Decreto-Lei 399/38.

O custo da cesta básica em BH acumulou queda de 0,70% em 2025 (Tabela 1).

¹ O custo da cesta básica representa o gasto médio mensal de um trabalhador adulto com alimentação.

Tabela 1: Índices e variações do custo da cesta básica, do IPCA-BH/IPEAD e do salário mínimo, Belo Horizonte

Variáveis		Cesta Básica	IPCA-BH	Salário Mínimo
Valor (R\$)		742,79	-	1.518,00
Índice de Base Fixa (Jun/94=100)		1.359,44	957,75	2.827,73
Variação (%)	No mês	1,68	0,42	0,00
	No ano	-0,70	4,56	7,51
	12 meses	-0,70	4,56	7,51
Relação entre o custo da cesta básica e o salário mínimo (%)				48,93

FONTE: Fundação IPEAD/UFMG.

Dos 13 itens que compõem a cesta básica, os preços de oito produtos caíram. Os itens com maior queda no preço foram: óleo de soja (-5,40%), tomate (-3,22%) e arroz (-3,15%). As maiores altas foram: batata inglesa (10,55%), farinha de trigo (4,50%) e chã de dentro (4,30%).

Considerando a importância relativa de cada produto, os que mais contribuíram em dezembro para a alta do custo da cesta básica foram: chã de dentro (1,52 p.p.), pão francês (0,38 p.p.), e batata inglesa (0,36 p.p.).

No ano, o item com maior variação positiva é o café moído (31,26%) e o item com a maior variação negativa é o arroz (-28,53%).

Tabela 2: Custo da cesta básica por produto e suas variações, Belo Horizonte, dezembro/2025

Produto	Quant.	Custo (R\$)	Variação em (%)			Contr. (p.p.)*
			Mês	Ano	12 meses	
Tomate	9,00 kg	50,86	-3,22	9,02	9,02	-0,231
Banana caturra	12,00 kg	67,36	-2,32	-12,93	-12,93	-0,219
Café moído	0,60 kg	35,69	-1,49	31,26	31,26	-0,074
Leite	7,50 l	49,12	-0,97	-3,40	-3,40	-0,066
Óleo de soja	1,00 un	8,06	-5,40	-0,86	-0,86	-0,063
Arroz	3,00 kg	13,83	-3,15	-28,53	-28,53	-0,062
Manteiga	750,00 g	44,92	-0,64	1,58	1,58	-0,040
Açúcar cristal	3,00 kg	9,39	-2,29	-11,91	-11,91	-0,030
Farinha de trigo	1,50 kg	7,43	4,50	-4,38	-4,38	0,044
Feijão cariquinho	4,50 kg	31,20	3,90	-2,19	-2,19	0,160
Batata inglesa	6,00 kg	27,57	10,55	-14,25	-14,25	0,360
Pão francês	6,00 kg	128,35	2,20	6,29	6,29	0,378
Chã de dentro	6,00 kg	269,01	4,30	-0,76	-0,76	1,518
Cesta básica		742,79	1,68	-0,70	-0,70	1,68

(*) Contribuição na variação mensal em pontos percentuais.

FONTE: Fundação IPEAD/UFMG.