

CUSTO DA CESTA BÁSICA EM BELO HORIZONTE

Julho/2021

O custo da cesta básica, definida pelo Decreto-Lei 399/38, que representa os gastos de um trabalhador adulto com a alimentação, apresentou variação **positiva** de **2,66%**, entre junho e julho de 2021. O valor da cesta em julho/21 foi de **R\$ 568,27** (quinhentos e sessenta de oito reais e vinte e sete centavos), equivalente a 51,66% do salário mínimo.

Tabela 1: Belo Horizonte, custo da cesta básica por produto e suas variações, julho/2021

Produto	Quant.	Custo (R\$)	Variação em (%)			Contr. (*) (p.p.)
			Mês	Ano	12 meses	
Batata inglesa	6,00 kg	18,37	-17,07	-39,07	-16,08	-0,683
Arroz	3,00 kg	15,04	-3,65	-9,89	35,25	-0,103
Feijão cariocinha	4,50 kg	38,09	-0,55	3,14	1,98	-0,038
Óleo de soja	1,00 un	7,71	-0,52	-2,65	83,14	-0,007
Manteiga	750,00 g	34,30	0,44	10,08	11,76	0,027
Açúcar cristal	3,00 kg	8,51	1,79	19,86	43,27	0,027
Farinha de trigo	1,50 kg	6,66	2,46	14,04	12,88	0,029
Pão francês	6,00 kg	86,61	0,46	5,22	8,24	0,072
Café moído	0,60 kg	12,08	4,41	19,01	25,96	0,092
Banana caturra	12,00 kg	36,47	2,47	-36,57	0,22	0,159
Leite pasteurizado	7,50 l	34,09	8,15	11,51	14,90	0,464
Chã de dentro	6,00 kg	226,32	2,43	9,89	40,11	0,970
Tomate Santa Cruz	9,00 kg	44,02	26,13	-1,15	60,07	1,648
Cesta básica		568,27	2,66	0,26	23,06	2,66

(*) Contribuição na variação em pontos percentuais.

FONTE: Fundação IPEAD/UFMG.

Gráfico: Belo Horizonte, evolução do custo (R\$) e da variação (%) da cesta básica, julho/2020 a julho/2021

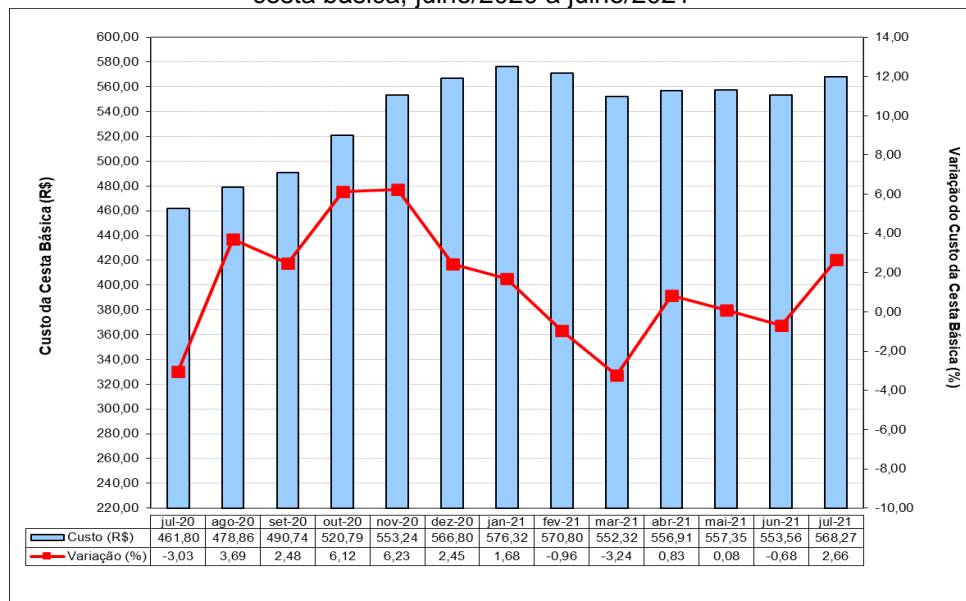

FONTE: Fundação IPEAD/UFMG.

Tabela 2: Belo Horizonte, índices e variações do custo da cesta básica, do IPCA/IPEAD e do salário mínimo

Variáveis	Cesta Básica	IPCA	Salário Mínimo
Valor (R\$)	568,27	-	1.100,00
Índice de Base Fixa (Jun/94=100)	1.040,04	716,94	2.049,08
Variação (%)	No mês	2,66	0,54
	No ano	0,26	4,76
	12 meses	23,06	8,62
Relação entre o custo da cesta básica e o salário mínimo (%)			51,66

FONTE: Fundação IPEAD/UFMG.