

CUSTO DA CESTA BÁSICA EM BELO HORIZONTE

Março/2021

O custo da cesta básica, definida pelo Decreto-Lei 399/38, que representa os gastos de um trabalhador adulto com a alimentação, apresentou variação **negativa** de **3,24%**, entre fevereiro e março de 2021. O valor da cesta em março/21 foi de **R\$ 552,32** (quinhentos e cinquenta e dois reais e trinta e dois centavos) equivalente a 50,21% do salário mínimo.

Tabela 1: Belo Horizonte, custo da cesta básica por produto e suas variações, março/2021

Produto	Quant.	Custo (R\$)	Variação em (%)			Contr. (*) (p.p.)
			Mês	Ano	12 meses	
Tomate Santa Cruz	9,00 kg	36,25	-21,93	-18,59	-33,11	-1,783
Batata inglesa	6,00 kg	23,83	-25,48	-20,96	9,77	-1,428
Chã de dentro	6,00 kg	209,98	-1,26	1,96	31,43	-0,468
Arroz	3,00 kg	15,62	-3,22	-6,41	63,05	-0,091
Óleo de soja	1,00 un	7,13	-1,52	-9,97	80,96	-0,019
Banana caturra	12,00 kg	50,98	-0,12	-11,34	25,50	-0,011
Farinha de trigo	1,50 kg	6,03	-0,33	3,25	16,18	-0,004
Pão francês	6,00 kg	83,27	0,22	1,17	6,04	0,032
Açúcar cristal	3,00 kg	7,56	4,42	6,48	33,33	0,056
Manteiga	750,00 g	32,98	1,20	5,84	6,63	0,068
Café moído	0,60 kg	10,76	4,36	6,01	12,91	0,079
Leite pasteurizado	7,50 l	30,54	1,60	-0,10	18,93	0,084
Feijão cariquinho	4,50 kg	37,39	3,92	1,25	20,26	0,247
Cesta básica		552,32	-3,24	-2,55	15,93	-3,24

(*) Contribuição na variação em pontos percentuais.

FONTE: Fundação IPEAD/UFMG.

Gráfico: Belo Horizonte, evolução do custo (R\$) e da variação (%) da cesta básica, março/2020 a março/2021

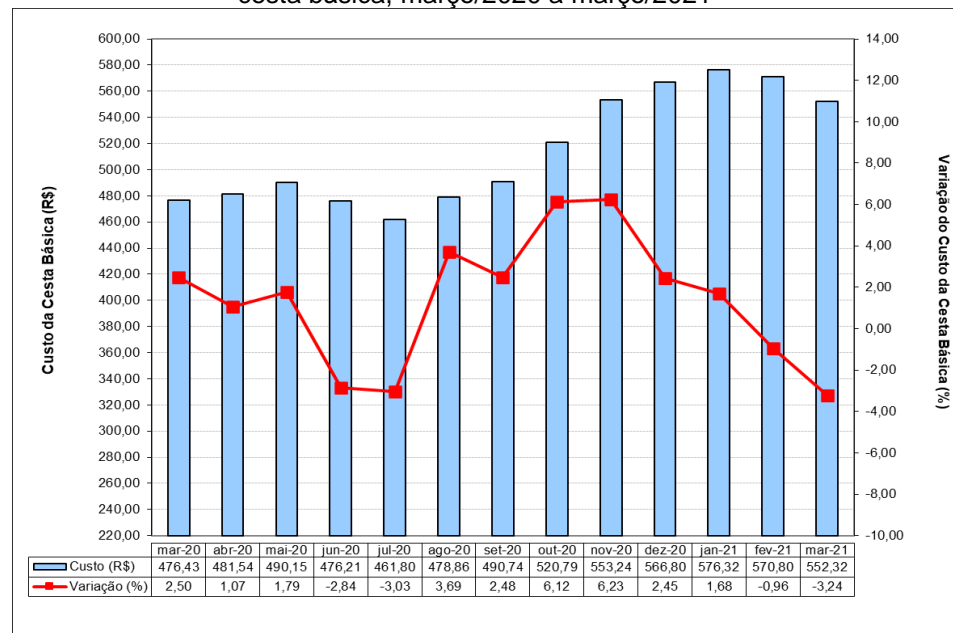

FONTE: Fundação IPEAD/UFMG.

Tabela 2: Belo Horizonte, índices e variações do custo da cesta básica, do IPCA/IPEAD e do salário mínimo

Variáveis	Cesta Básica	IPCA	Salário Mínimo
Valor (R\$)	552,32	-	1.100,00
Índice de Base Fixa (Jun/94=100)	1.010,85	701,50	2.049,08
Variação (%)	No mês	-3,24	1,24
	No ano	-2,55	2,51
	12 meses	15,93	6,32
Relação entre o custo da cesta básica e o salário mínimo (%)			50,21

FONTE: Fundação IPEAD/UFMG.